

2025-2026年合肥市市直党政机关会议场所保障服务框架协议采购

申  
请  
文  
件

供应商（加盖公章）：安徽环巢湖生态发展有限公司

法定代表人姓名：石红彦

会议场所名称：安徽环巢湖生态发展有限公司

地 址：安徽省合肥市巢湖市巢庐路（原东庵林场）

电 话：0551-85203666

授权代表：张龙姐

电子邮箱：827137293@qq.com

身份证号码：342625198912222420

手 机：18905653300 日期：2025年03月13日

# 一、营业执照（或事业单位法人登记证书）和税务登记证

页码：1/1



国家企业信用信息公示系统网址：  
<http://59.203.19.150/Topicis/CertTabPrint.do>

国家市场监督管理总局监制  
2024/3/11 星期一

供应商公章或电子签章：

**备注：**提供有效的供应商营业执照（或事业单位法人登记证书）复印件，应完整体现出营业执照（或事业单位法人登记证书）的全部内容。

## 二、报价

序号	名称	会议费用标准最高限制 单价	供应商会议费用单价报价
1	一类会议	600 元/（人·天）	<u>600</u> 元/（人·天）
2	二类会议	530 元/（人·天）	<u>530</u> 元/（人·天）
3	三类会议	400 元/（人·天）	<u>400</u> 元/（人·天）
4	四类会议	400 元/（人·天）	<u>400</u> 元/（人·天）

供应商公章或电子签章：



## 三、其他报价表

单位：元

客房（元/人·天）		
	报价	备注
套间	580	含双早
单间	350	含双早
双人间	350	含双早
会议室（元/半天）		
	报价	最多可容纳人数
中会议室	1800	课桌式 80-100 人
小会议室	1000	回字型 30-40 人
餐费（元/人·餐）		
	报价	备注
早餐	58	房费已含双早
中餐	70	可根据预算选择餐标
晚餐	70	可根据预算选择餐标
线上会议服务费用		/

供应商公章或电子签章：



注：1. 此表用于非正常参会人员食宿等费用参考标准，与分类会议报价表中各类会议综合报价无直接关系。供应商根据自身规模，对上表项目进行单项报价，如供应商不



具备上述某分项内容，可不进行相应项目的单项报价，如供应商的客房等品种较多，可按上表格式补充增加相应单项报价；

2. 报价为供应商折扣后的净价；
3. 客房、会议室价格不得高于门市折扣价；
4. 各供应商以上报价为最高限价，具体会议、住宿费用由用户方与供应商在最高限价以下商定。
5. 单间、双人间客房每人每天标准不超出安徽省出差标准。套间自行报价。
6. 线上会议服务费用按照单次会议或者单位时间确定具体收费内容和标准。
7. 各供应商在填报时，要根据自己的情况，分别将房间的特殊配置在备注栏中加以注明。以上表格不够可增加。



#### 四、供应商综合情况简介

(供应商可自行制作表格格式)

星级、客房、会议室情况表							
供应商星级			___ / 星级				备注
客房			会议室				
房型	总间数	协议间数	类型	总间数	可使用间数	每个会议室容纳人数	
套间	4	4	大会议室	/	/	/	供应商应能提供全部客房和餐饮服务
单间	4	4	中会议室	1	1	80-100人	
标准间	44	44	小会议室		1	30-40人	

供应商公章或电子签章：\_\_\_\_\_

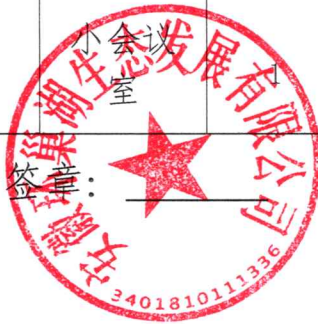

## 五、无严重违法记录声明函、无不良信用记录声明函

1. 本单位郑重声明，根据《中华人民共和国政府采购法》及《中华人民共和国政府采购法实施条例》的规定，参加政府采购活动前三年内，本单位在经营活动中没有严重违法记录，没有因违法经营受到刑事处罚或者责令停产停业、吊销许可证或者执照、较大数额罚款等行政处罚，且未在被禁止参加政府采购活动的处罚期限内。

2. 本单位郑重声明，我单位无以下不良信用记录情形：

(1) 被人民法院列入失信被执行人；

(2) 单位、法定代表人或拟派项目经理（项目负责人）被人民检察院列入行贿犯罪档案；

(3) 被工商行政管理部门列入企业经营异常名录；

(4) 被税务部门列入重大税收违法案件当事人名单；

(5) 被政府采购监管部门列入政府采购严重违法失信行为记录名单。

本单位对上述声明的真实性负责。如有虚假，将依法承担相应责任。

3. 经我单位自行查询中国政府采购网（[www.ccgp.gov.cn](http://www.ccgp.gov.cn)）、“信用中国”网站（[www.creditchina.gov.cn](http://www.creditchina.gov.cn)）、国家企业信用信息公示系统（[www.gsxt.gov.cn](http://www.gsxt.gov.cn)），我单位承诺不存在不良信用记录。

供应商公章或电子签章





信用中国

WWW.CREDITCHINA.GOV.CN



核验码

# 法人和非法人组织 公共信用信息报告

版本号V2.0

机构名称：安徽环巢湖生态发展有限公司  
统一社会信用代码：91340181769001539X  
报告编号：20241120102119566851A7



报告生成日期	2024年11月20日
报告出具单位	国家公共信用和地理空间信息中心





报告编号: 20241120102119566851A7  
生成时间: 2024年11月20日 10:21:19



核验证

# 公共信用信息概览

## 安徽环巢湖生态发展有限公司

存续 守信激励对象

### 登记注册基本信息

#### 基础信息

统一社会信用代码	91340181769001539X	法定代表人/负责人/执行事务合伙人	石红彦
企业类型	有限责任公司(非自然人投资或控股的法人独资)	成立日期	2004-10-18
住所	安徽省巢湖市巢庐路(原东庵林场)		

### 信用信息概要

行政管理	5条	诚实守信	2条
严重失信	0条	经营异常	0条
信用承诺	0条	信用评价	0条
司法判决	0条	其他	0条
报告生成日期	2024年11月20日	报告出具单位	国家公共信用和地理空间信息中心



报告编号：20241120102119566851A7  
生成时间：2024年11月20日 10:21:19

## 报告说明



- 1.本报告所展示的数据和资料为公共信用信息，“信用中国”网站承诺在数据汇总、加工、整合的过程中保持客观中立，不主动编辑或修改信息的内容。
- 2.受限于现有技术水平等原因，对此报告信息的展示，并不视为“信用中国”对其内容的真实性、准确性、完整性、时效性作出任何形式的确认或担保。请在依据本报告信息作出判断或决策前，自行进一步核实此类信息的完整或准确性，并自行承担使用后果。
- 3.如认为本报告所展示信息存在错误、遗漏、重复公示、不应公示、超期公示或与认定机关信息不一致等情况，请以数据源单位的信息为准，并可按照网站“信用信息异议申诉指南”提出异议申诉；如需对相关行政处罚信息进行信用修复，可按照网站“行政处罚信息信用修复流程指引”提出信用修复申请；如需对相关严重失信主体名单进行信用修复，请咨询名单认定单位。
- 4.本报告已添加“信用中国”水印、生成唯一的报告编号和报告核验码。如需对内容的真实性进行核验，可通过扫一扫报告首页“核验码”，查看本报告生成时的内容与纸质版报告内容是否一致。
- 5.本报告展示行政管理、诚实守信、严重失信、经营异常、信用承诺、信用评价、司法判决以及其他类等信息，因篇幅有限，单类信息仅按更新程度展示最近日期的100条。如有特殊需求，请与我们联系。



# 正文

## 安徽环巢湖生态发展有限公司



核验证码

存续

守信激励对象

### 一、登记注册基础信息

<b>基础信息</b>	
企业名称:	安徽环巢湖生态发展有限公司
统一社会信用代码:	91340181769001539X
法定代表人/负责人/执行事务合伙人:	石红彦
企业类型:	有限责任公司(非自然人投资或控股的法人独资)
成立日期:	2004-10-18
住所:	安徽省巢湖市巢庐路(原东庵林场)

### 二、行政管理信息(共5条)

<b>行政许可</b>		
行政许可决定书号:	JY23401810000778	第1条
行政许可决定书名称:	食品经营许可	
许可证名称:	食品经营许可证	
许可类别:	普通	
许可编号:	JY23401810000778	
许可决定日期:	2021-04-28	
有效期自:	2021-04-28	
有效期至:	2026-04-27	
许可内容:	食品经营许可	
许可机关:	巢湖市市场监督管理局	



许可机关统一社会信用代码: 11340181003269064R  
数据来源单位: 巢湖市市场监督管理局  
数据来源单位统一社会信用代码: 11340181003269064R

**| 行政许可**

行政许可决定书号: (巢税)许准字(2021)第(593)号 第 2 条  
行政许可决定书名称: 增值税专用发票(增值税税控系统)最高开票限额审批  
许可证书名称: ——  
许可类别: 普通  
许可编号: ——  
许可决定日期: 2021-04-08  
有效期自: 2021-04-08  
有效期至: 2099-12-31  
许可内容: 增值税专用发票(增值税税控系统)最高开票限额审批  
许可机关: 国家税务总局巢湖市税务局  
许可机关统一社会信用代码: 11340181MB1931309X  
数据来源单位: 国家税务总局合肥市税务局  
数据来源单位统一社会信用代码: 113401000029903780

**| 行政许可**

行政许可决定书号: (巢税)许变准字(2021)第(46)号 第 3 条  
行政许可决定书名称: 增值税专用发票(增值税税控系统)最高开票限额审批  
许可证书名称: ——  
许可类别: 普通  
许可编号: ——  
许可决定日期: 2021-04-08





有效期自：	2021-04-08
有效期至：	2099-12-31
许可内容：	增值税专用发票(增值税税控系统)最高开票限额审批
许可机关：	国家税务总局巢湖市税务局
许可机关统一社会信用代码：	11340181MB1931309X
数据来源单位：	国家税务总局合肥市税务局
数据来源单位统一社会信用代码：	113401000029903780

**| 行政许可**

行政许可决定书文号：	巢国税许准(2017)127号	第4条
许可有效期：	---	
许可决定日期：	2017-03-10	
许可截止日期：	2099-12-31	
许可内容：	对增值税防伪税控系统最高开票限额的审批	
许可机关：	巢湖市国家税务局	
审核类型：	普通	

**| 行政许可**

行政许可决定书文号：	巢国税许准(2017)129号	第5条
许可有效期：	---	
许可决定日期：	2017-03-10	
许可截止日期：	2099-12-31	
许可内容：	增值税专用发票最高开票限额	
许可机关：	巢湖市国家税务局	
审核类型：	普通	



报告编号: 20241120102119566851A7  
生成时间: 2024年11月20日 10:21:19

三、诚实守信相关荣誉信息 (共 2 条)

<b>  纳税信用A级纳税人</b>		
纳税人名称:	安徽环巢湖生态发展有限公司	第 1 条
纳税人识别号:	91340181769001539X	
评价年度:	2023	
数据来源:	国家税务总局	
<hr/>		
<b>  纳税信用A级纳税人</b>		
纳税人名称:	安徽环巢湖生态发展有限公司	第 2 条
纳税人识别号:	91340181769001539X	
评价年度:	2017	
数据来源:	国家税务总局	

四、严重失信信息 (共 0 条)

查询期内无相关记录
-----------

五、经营(活动)异常名录(状态)信息 (共 0 条)

查询期内无相关记录
-----------

六、信用承诺信息 (共 0 条)

查询期内无相关记录
-----------

七、信用评价信息 (共 0 条)

此项信息相关部门暂未提供
--------------

八、司法判决及执行信息 (共 0 条)



报告编号: 20241120102119566851A7  
生成时间: 2024年11月20日 10:21:19



此项信息相关部门暂未提供

九、其他信息 (共 0 条)

查询期内无相关记录

十、信用状况提升建议

建议秉持诚信理念, 合法有序开展经营活动。

结束

## 六、供应商资格

1. 具有有效期内的《特种行业许可证》（申请文件中须提供证书的复印件）；

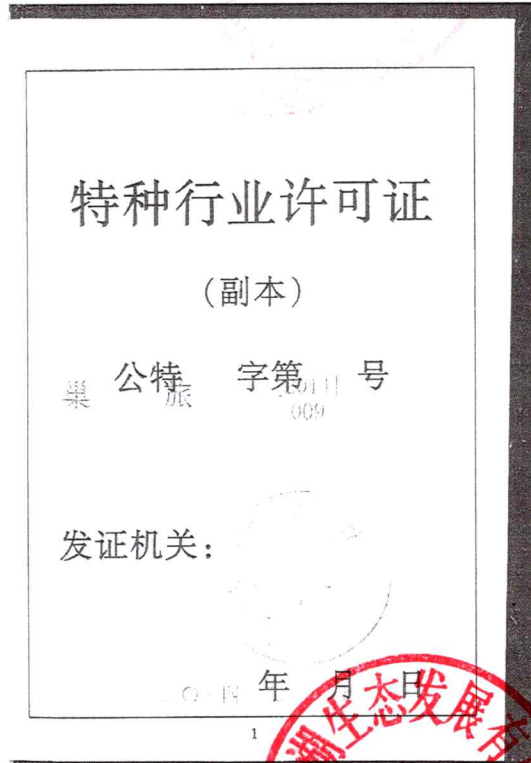

企业名称	安徽环巢湖生态发展有限公司	法人代表	倪敬东
营业地址	巢湖市巢庐路（原东庵林场）	电话号码	0551-82604133
经济性质	有限公司	从业人员(数)	1人
经营范围	主营	保卫机构负责人	倪敬东
	兼营	旅客住宿（共4层，第1-4层为宾馆）	
安全设施	巢公消安检字【2014】第0007号	开业日期	
		建筑面积	2300平方米/43间/84张床位
		备注	

2

3





3. 具有有效期内的消防安全检查合格证明(申请文件中须提供证明材料的复印件)。



## 公众聚集场所投入使用、营业前消防安全检查合格证

冀 公消安检字〔2014〕第 000号

场所名称:安徽环巢湖生态发展有限公司	消防安全责任人:倪敬东
地 址:巢湖市银庐路(原东林林场)	使用性质:宾馆
场所所在建筑名称:综合楼	场所所在层数: 共三层,第三层为宾馆
场所建筑面积:3300平方米	
现有消防设施:火灾自动报警系统,自动喷水灭火系统,室内消火栓,应急照明,安全出口(2个)	发证机关:
型号和数量(60具4公斤ABC干粉灭火器)	年 月 日

(本证仅证明场所投入使用、营业前经消防安全检查合格) 明

你单位(场所)在使用、营业中应当遵守《中华人民共和国消防法》及其他有关消防法规、规章的规定,保证消防安全。场所名称、地址、消防安全责任人、使用性质等事项发生变化的,应当重新申请;发生扩建、改建(含室内外装修、建筑保温、用途变更)的,应当依法办理建设工程消防设计审核、验收或者备案手续。

供应商公章或电子签章



## 七、响应函

致：合肥市财政局

安徽公共资源交易集团项目管理有限公司

根据贵方的征集公告和征集邀请，我方兹宣布同意如下：

1. 按本征集项目的详细说明和要求规定提供的全部采购标的的报价进行完全响应。
2. 我方根据本征集项目的详细说明和要求的規定，严格履行合 同的责任和义务，并保证于买方要求的日期内完成履 约，并通过买 方验收。
3. 我方已详细审核全部征集项目的详细说明和要求，包括本征 集项目的详细说明和要求的澄清或修改(如有)，参考 资料及有 关附件，我方正式认可并遵守本次征集项目的详 细说明和要求， 并对此项目各项条款、规定及要求均无异 议。我方知道必须放弃 提出含糊不清或误解问题的权利。
4. 我方同意从本征集项目的详细说明和要求规定的申请 文件 开启日期起遵循本文件，并在本文件规定的申请文件 有效期之前 均具有约束力。
5. 我方声明申请文件所提供的一切资料均真实无误、及 时、有 效，企业运营正常。由于我方提供资料不实而造成的 责任和后果 由我方承担。我方同意按照贵方提出的要求， 提供与申请有关的 任何证据、数据或资料。





6. 我方接受本征集项目的详细说明和要求规定的采购需求、费

用结算及支付方式、用户反馈和评价机制、入围供应商的清退机制等相关要求。

7. 我方承诺不会出现以下情形：

(1) 未按照征集项目的详细说明和要求确定的事项进行履约；

(2) 将政府采购合同转包；

(3) 提供假冒伪劣产品；

(4) 擅自变更、中止或者终止框架协议和政府采购合同。

供应商公章或电子签章：





## 八、其他相关证明材料

提供符合征集公告、采购需求及资格审查方法和标准规定的相关证明文件。

特别提示：

供应商在申请文件制作时，可在此章节内上传要求上传的证明资料及承诺等，并将上述证明材料整理成册。

页码：1/1



国家企业信用信息公示系统网址：  
<http://69.203.19.150/Topicis/CertTabPrint.do>

国家市场监督管理总局监制  
2024/3/11 星期一

# 特种行业许可证

(副本)

巢湖公安特字第009号

发证机关：

年 月 日



企业名称	安徽国控旅游发展有限公司
营业地址	巢湖市巢庐路（原东庵林场）
经济性质	有限公司
经营范围	主营 旅客住宿（共4层，第1-4层为宾馆）
	兼营
安全设施	巢公安特字【2014】第0007号

2

法人代表	倪敬东
电话号码	0551-82604133
从业人员(数)	11人
保卫机构负责人	倪敬东
开业日期	
建筑面积	390平方米/43间/84张床位
备注	

3



# 公众聚集场所投入使用、营业前消防安全检查合格证

巢 公消安检字〔2014〕第 000 号

场所名称:安徽环巢湖生态发展有限公司

消防安全责任人:倪晓东

地 址:巢湖市巢庐路(原东山林场)

使用性质:宾馆

场所所在建筑名称:综合楼

场所所在层数:共四层,第四层为宾馆

场所建筑面积:3300平方米

现有消防设施:火灾自动报警系统、自动喷水灭火系统、室内消火栓、应急照明、安全出口(2个)、灭火器等;

型号和实有数量(60具4公斤ABC干粉灭火器)



发证机关:

年 月 日

(本证仅证明场所投入使用、营业前消防安全检查合格) 四

你单位(场所)在使用、营业中应当遵守《中华人民共和国消防法》及其他有关消防法规、规章的规定,保证消防安全。场所名称、地址、消防安全责任人、使用性质等项发生变化的,应当重新申请;发生扩建、改建(含室内外装修、建筑保温、用途变更)的,应当依法办理建设工程消防设计审核、验收或者备案手续。



<input type="checkbox"/> 已核准名称项目调整 (投资人除外)			
已核准名称		通知书文号	
拟调整项目		拟调整内容	
<input type="checkbox"/> 已核准名称延期			
已核准名称		通知书文号	
原有有效期		有效期延至	____年____月____日
指定代表或者共同委托代理人			
指定代表或委托代理人/者 经办人姓名	缪跃进	移动电话	18056576671
授权期限	自 ____年__月__日至 ____年__月__日		
授权权限 1、同意 <input type="checkbox"/> 不同意 <input type="checkbox"/> 核对登记材料中的复印件并签署核对意见; 2、同意 <input type="checkbox"/> 不同意 <input type="checkbox"/> 修改有关表格的填写错误; 3、同意 <input type="checkbox"/> 不同意 <input type="checkbox"/> 领取《企业名称预先核准通知书》。			
 中华人民共和国 居民身份证		姓名 缪跃进 性别 男 民族 汉 出生 1966年2月17日 住址 安徽省合肥市庐阳区阜阳北路351号2幢203室 公民身份号码 340103196602172513	
签发机关 合肥市公安局庐阳分局 有效期限 2008.01.09-2028.01.09			
申请人 签字或盖章			



## 安徽国控旅游发展有限公司股东决定书



根据发展需要，经安徽国控旅游发展有限公司股东合肥市建设投资控股（集团）有限公司研究决定：

一、同意对安徽国控旅游发展有限公司增资 20,000,000.00 元；

二、同意“安徽国控旅游发展有限公司”更名为“安徽环巢湖生态发展有限公司”，经营范围调整为“生态产业投资与建设，休闲旅游产业、文化旅游产业的投资与运营，旅游景区的开发、建设、运营，旅行社、旅游交通（含水上旅游项目）服务，文化演艺与婚庆、展览服务，旅游商品开发与销售，酒店管理，物业管理，会议、培训服务，旅游策划与管理咨询，文化体育运动的组织与服务”。

三、同意修订后的《安徽环巢湖生态发展有限公司》章程。  
请办理相关工商变更手续。

股东盖章：



2016年12月26日





中华人民共和国国家卫生健康委员会制定





信用中国

WWW.CREDITCHINA.GOV.CN



扫一扫

核验码

# 法人和非法人组织 公共信用信息报告

版本号V2.0

机构名称：安徽环巢湖生态发展有限公司  
统一社会信用代码：91340181769001539X  
报告编号：20241120102119566851A7



报告生成日期	2024年11月20日
报告出具单位	国家公共信用和地理空间信息中心





报告编号: 20241120102119566851A7  
生成时间: 2024年11月20日 10:21:19

## 公共信用信息概览



核验证码

### 安徽环巢湖生态发展有限公司

存续 守信激励对象

#### 登记注册基本信息

##### 基础信息

统一社会信用代码	91340181769001539X	法定代表人/负责人/执行事务合伙人	石红彦
企业类型	有限责任公司(非自然人投资或控股的法人独资)	成立日期	2004-10-18
住所	安徽省巢湖市巢庐路(原东庵林场)		

#### 信用信息概要

行政管理	5条	诚实守信	2条
严重失信	0条	经营异常	0条
信用承诺	0条	信用评价	0条
司法判决	0条	其他	0条

报告生成日期	2024年11月20日	报告出具单位	国家公共信用和地理空间信息中心
--------	-------------	--------	-----------------



报告编号：20241120102119566851A7  
生成时间：2024年11月20日 10:21:19

## 报告说明



- 1.本报告所展示的数据和资料为公共信用信息，“信用中国”网站承诺在数据汇总、加工、整合的过程中保持客观中立，不主动编辑或修改信息的内容。
- 2.受限于现有技术水平等原因，对此报告信息的展示，并不视为“信用中国”对其内容的真实性、准确性、完整性、时效性作出任何形式的确认或担保。请在依据本报告信息作出判断或决策前，自行进一步核实此类信息的完整或准确性，并自行承担使用后果。
- 3.如认为本报告所展示信息存在错误、遗漏、重复公示、不应公示、超期公示或与认定机关信息不一致等情况，请以数据源单位的信息为准，并可按照网站“信用信息异议申诉指南”提出异议申诉；如需对相关行政处罚信息进行信用修复，可按照网站“行政处罚信息信用修复流程指引”提出信用修复申请；如需对相关严重失信主体名单进行信用修复，请咨询名单认定单位。
- 4.本报告已添加“信用中国”水印、生成唯一的报告编号和报告核验码。如需对内容的真实性进行核验，可通过扫一扫报告首页“核验码”，查看本报告生成时的内容与纸质版报告内容是否一致。
- 5.本报告展示行政管理、诚实守信、严重失信、经营异常、信用承诺、信用评价、司法判决以及其他类等信息，因篇幅有限，单类信息仅按更新程度展示最近日期的100条。如有特殊需求，请与我们联系。



报告编号: 20241120102119566851A7  
生成时间: 2024年11月20日 10:21:19

## 安徽环巢湖生态发展有限公司



核验码  
守信激励对象

### 一、登记注册基本信息

基础信息	
企业名称:	安徽环巢湖生态发展有限公司
统一社会信用代码:	91340181769001539X
法定代表人/负责人/执行事务合伙人:	石红彦
企业类型:	有限责任公司(非自然人投资或控股的法人独资)
成立日期:	2004-10-18
住所:	安徽省巢湖市巢庐路(原东庵林场)

### 二、行政管理信息 (共 5 条)

行政许可		
行政许可决定书号:	JY23401810000778	第 1 条
行政许可决定书名称:	食品经营许可	
许可证名称:	食品经营许可证	
许可类别:	普通	
许可编号:	JY23401810000778	
许可决定日期:	2021-04-28	
有效期自:	2021-04-28	
有效期至:	2026-04-27	
许可内容:	食品经营许可	
许可机关:	巢湖市市场监督管理局	





报告编号: 20241120102119566851A7  
生成时间: 2024年11月20日 10:21:19

许可机关统一社会信用代码: 11340181003269064R  
数据来源单位: 巢湖市市场监督管理局  
数据来源单位统一社会信用代码: 11340181003269064R

| 行政许可

行政许可决定书号: (巢税)许准字(2021)第(593)号 第2条  
行政许可决定书名称: 增值税专用发票(增值税税控系统)最高开票限额审批  
许可证名称: ---  
许可类别: 普通  
许可编号: ---  
许可决定日期: 2021-04-08  
有效期自: 2021-04-08  
有效期至: 2099-12-31  
许可内容: 增值税专用发票(增值税税控系统)最高开票限额审批  
许可机关: 国家税务总局巢湖市税务局  
许可机关统一社会信用代码: 11340181MB1931309X  
数据来源单位: 国家税务总局合肥市税务局  
数据来源单位统一社会信用代码: 113401000029903780



| 行政许可

行政许可决定书号: (巢税)许变准字(2021)第(46)号 第3条  
行政许可决定书名称: 增值税专用发票(增值税税控系统)最高开票限额审批  
许可证名称: ---  
许可类别: 普通  
许可编号: ---  
许可决定日期: 2021-04-08



报告编号: 20241120102119566851A7  
生成时间: 2024年11月20日 10:21:19

有效期自:	2021-04-06
有效期至:	2099-12-31
许可内容:	增值税专用发票(增值税税控系统)最高开票限额审批
许可机关:	国家税务总局巢湖市税务局
许可机关统一社会信用代码:	11340181MB1931309X
数据来源单位:	国家税务总局合肥市税务局
数据来源单位统一社会信用代码:	113401000029903780

**| 行政许可**

行政许可决定书文号:	巢国税许准〔2017〕127号	第4条
许可有效期:	---	
许可决定日期:	2017-03-10	
许可截止日期:	2099-12-31	
许可内容:	对增值税防伪税控系统最高开票限额的审批	
许可机关:	巢湖市国家税务局	
审核类型:	普通	

**| 行政许可**

行政许可决定书文号:	巢国税许准〔2017〕129号	第5条
许可有效期:	---	
许可决定日期:	2017-03-10	
许可截止日期:	2099-12-31	
许可内容:	增值税专用发票最高开票限额	
许可机关:	巢湖市国家税务局	
审核类型:	普通	



报告编号: 20241120102119566851A7  
生成时间: 2024年11月20日 10:21:19

三、诚实守信相关荣誉信息 (共 2 条)

<b>  纳税信用A级纳税人</b>		
纳税人名称:	安徽环巢湖生态发展有限公司	第 1 条
纳税人识别号:	91340181769001539X	
评价年度:	2023	
数据来源:	国家税务总局	
<b>  纳税信用A级纳税人</b>		
纳税人名称:	安徽环巢湖生态发展有限公司	第 2 条
纳税人识别号:	91340181769001539X	
评价年度:	2017	
数据来源:	国家税务总局	

四、严重失信信息 (共 0 条)

查询期内无相关记录
-----------

五、经营(活动)异常名录(状态)信息 (共 0 条)

查询期内无相关记录
-----------

六、信用承诺信息 (共 0 条)

查询期内无相关记录
-----------

七、信用评价信息 (共 0 条)

此项信息相关部门暂未提供
--------------

八、司法判决及执行信息 (共 0 条)



报告编号：20241120102119566851A7  
生成时间：2024年11月20日 10:21:19

此项信息相关部门暂未提供

九、其他信息 (共 0 条)

查询期内无相关记录

十、信用状况提升建议

建议秉持诚信理念，合法有序开展经营活动。

结束





大堂

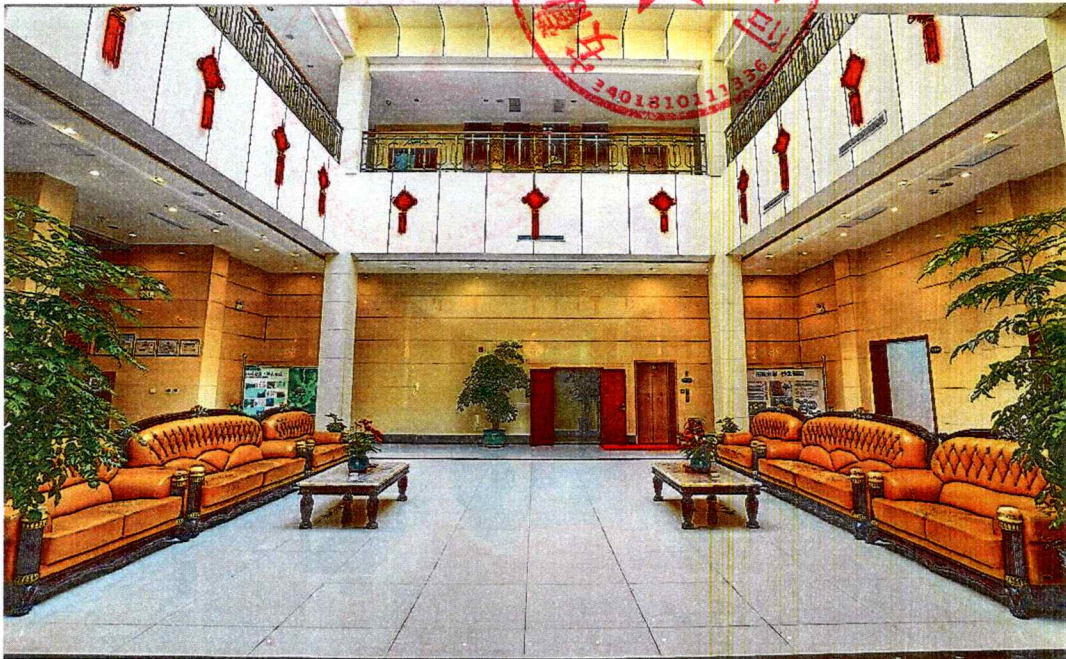



标间



标间





单间

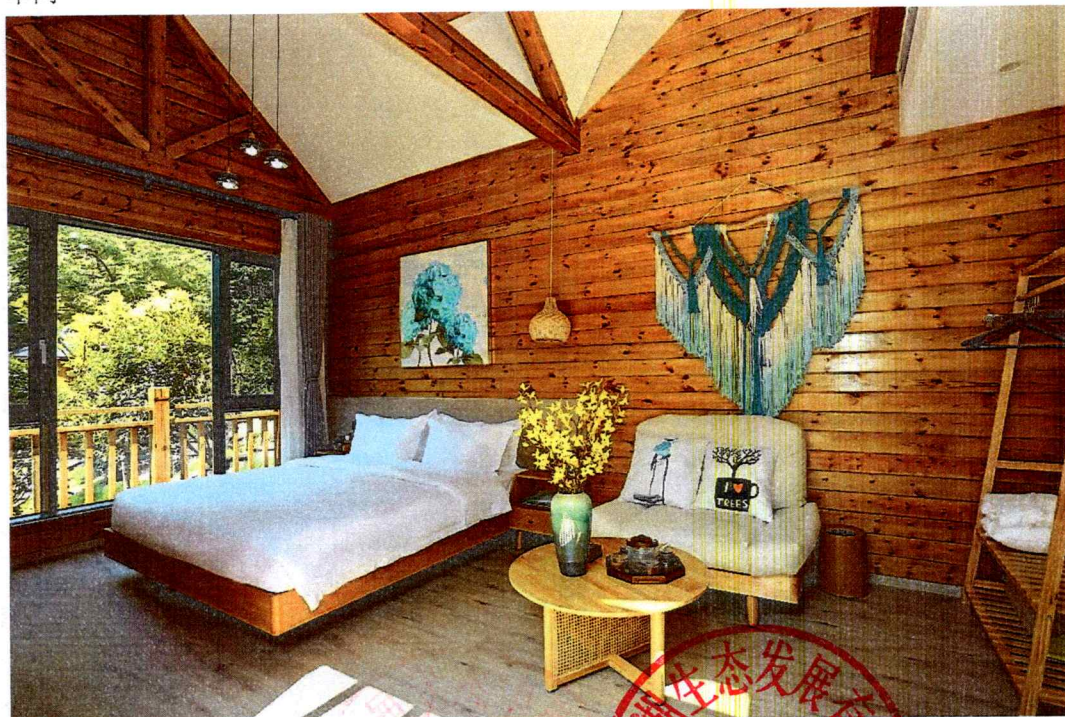

套房

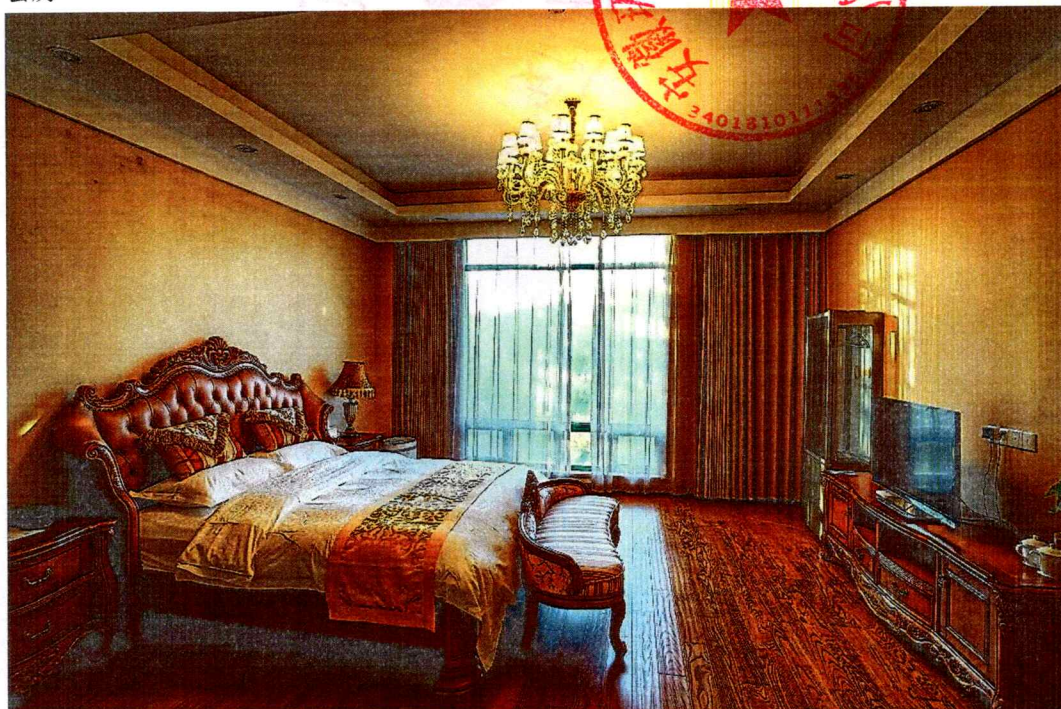



中型会场

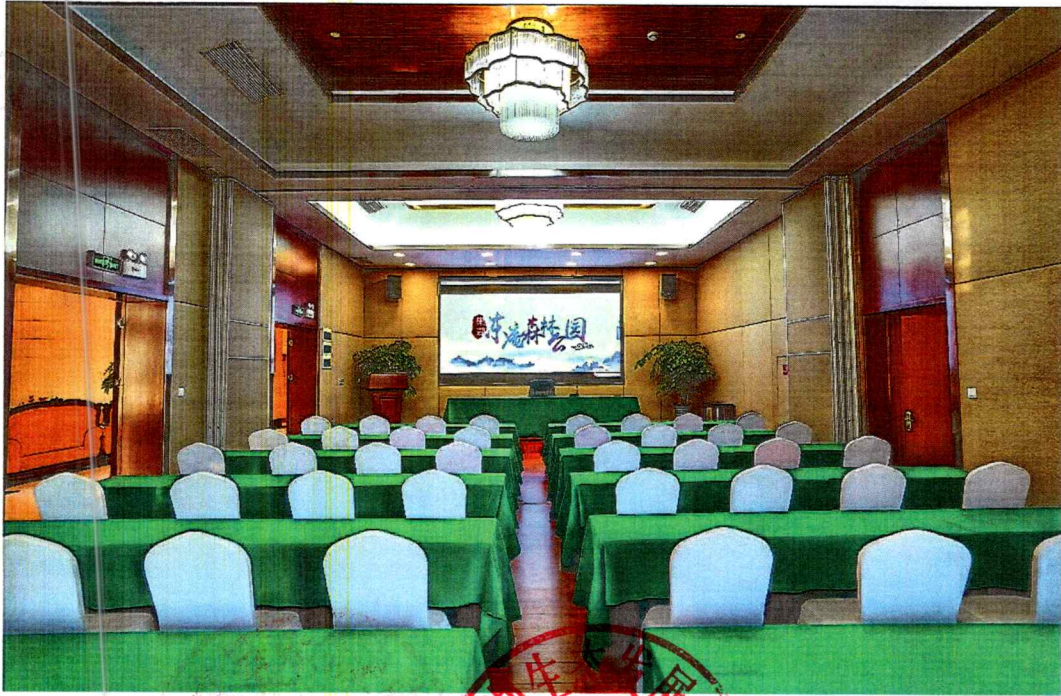

小型会议室





餐厅





安保及监控设备

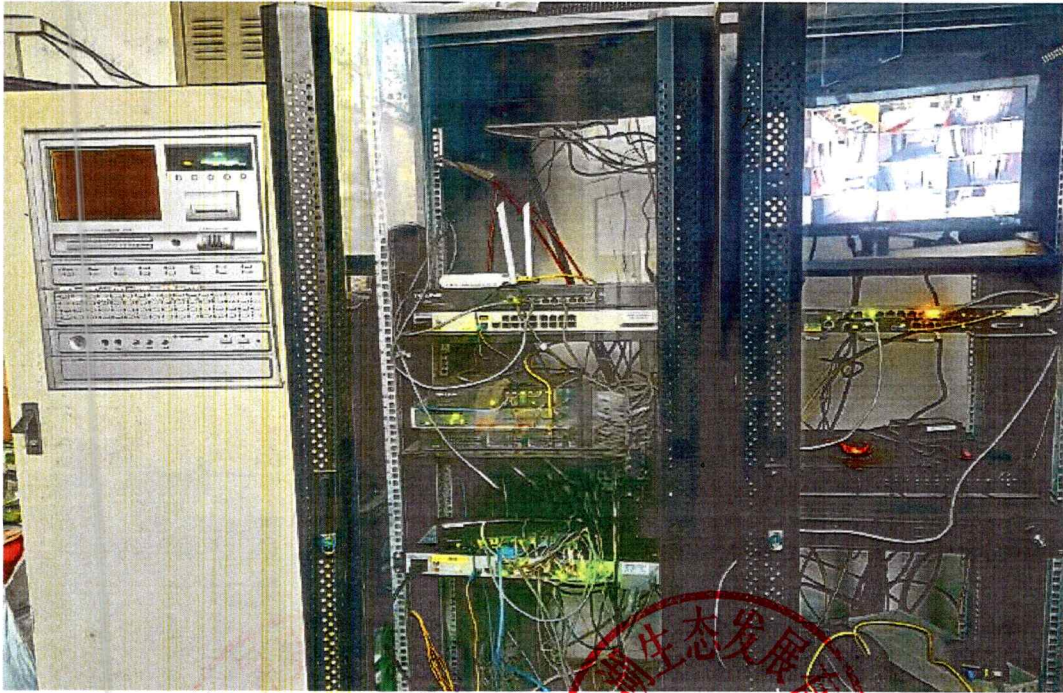

停车场

