住宿服务

1.客房总数180间

曲靖金座大酒店拥有舒适典雅的客房及套房，配备现代化设施，为宾客营造温馨惬意的入住环境，酒店设有洗熨烘干智慧洗衣房、健身房、WIFI全区域覆盖。

酒店总共有180间客房，覆盖多种不同类型的房型，能同时承接大型会议、团队入住等集中入住需求。

1.1豪华大床房：主打高性价比基础大床配置，空间宽敞，适配普通商务出差、短途出游的单人/双人入住需求。













1.2 豪华双床房：采用双独立床布局，空间通透，适合结伴出行的同事、亲友拆分入住，互不干扰。









1.3 亲子房：做了专属儿童友好布置，配备童趣设施，适配带娃家庭的全家出行入住场景。






农夫山泉
LIPTON STAR





1.4 套房：拥有独立会客区与休息区，空间尺度更大，适配高端商务接待、长住宾客的品质需求。














金座大酒店
JINZUO GRAND HOTEL


RingMark



1.5 投影大床房：配备高清巨幕投影设备，替代传统电视，主打沉浸式观影体验，适配年轻休闲客群。













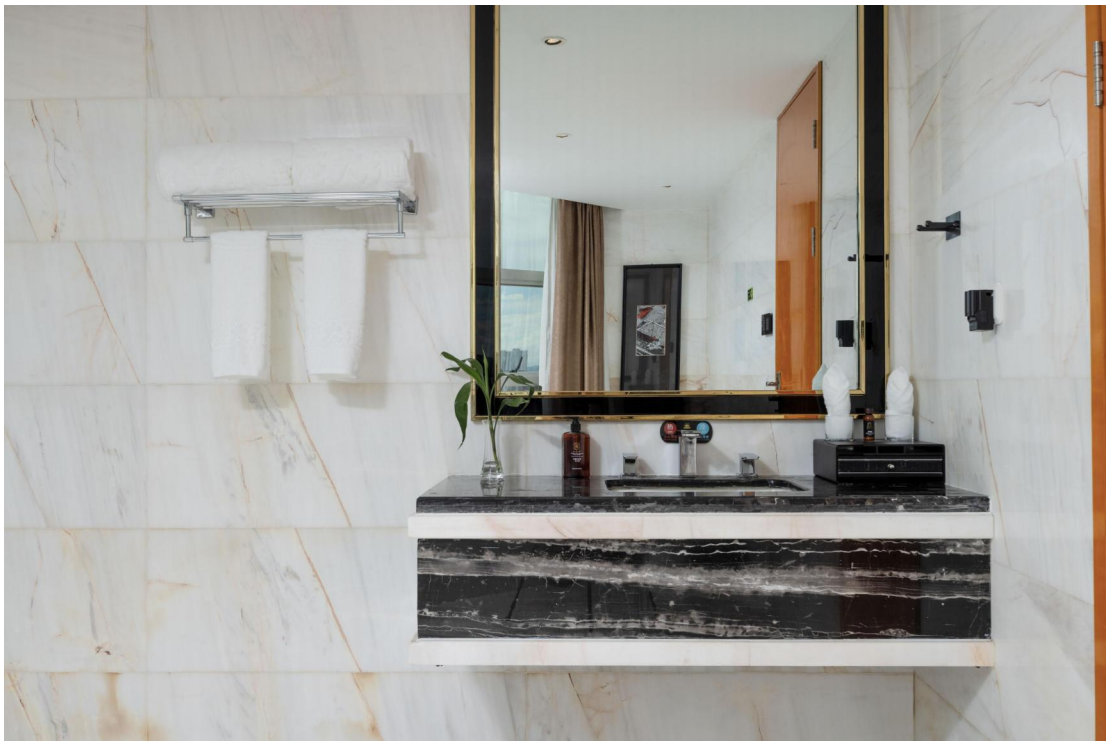

1.6 雅致大床房：定位轻简舒适的基础大床，装修风格简约清爽，主打高性价比的休憩体验。









1.7 雅致双床房：作为入门级双床房型，布局紧凑实用，适配预算友好型的双人出行需求。














珠江源
20:03

2.客房相关设施设备

2.1 客房装修良好美观，室内面积宽敞，照明度良好，有梳妆台或写字台、衣橱及软垫床、座椅或简易沙发、床头控制柜等配套家具。

2.2 每间客房有卫生间，配备基本洗漱用品、拖鞋，装有抽水马桶、梳妆台（配备面盆、梳妆镜）、浴缸带淋浴喷头，配有浴帘，采取有效的防滑措施。有良好的排风系统或排风器、110/220V 电源插座，24 小时供应冷、热水。

2.3 有能够保证室温适宜的空调，通风良好。

2.4 具备有效的防噪音及隔音措施，有彩色电视机、投影设施。





3.房费要求

3.1 房间当日 14:00 前退房不计当日房费，18:00 前退房按半价收费，18:00 以后退房按全价收费。

3.2 房价确定后，不再另行收取任何费用。

4.公共区域及设施设备

4.1 酒店拥有停车位 300 余个，特设新能源超级快充充电桩 7 组，新能源旅客出行再无后顾之忧。







4.2 有客用电梯。






NFC
金座大酒店
JINZUO GRAND HOTEL
行政楼层 17F
行政楼层 15F
行政楼层 11F
商务楼层 9F
商务楼层 7F
商务楼层 5F
金座寰庭 2F
娱乐会所
院内 行政酒廊
商务包房
宴会大厅
17
15
11
9
7
5
2
-1
金座大酒店
JINZUO GRAND HOTEL
18F 行政酒廊
16F 无烟楼层
12F 行政楼层
10F 行政楼层
8F 商务楼层
6F 商务楼层
3F 金座寰庭
会务中心
1F 大堂早餐厅
非遗展播馆
汉服体验馆
网红草坪
快充电桩
普洱茶
体验区
18
16
12
10
8
6
3
1

4.3 配有可拨通市内的公用电话，配备市内电话簿。

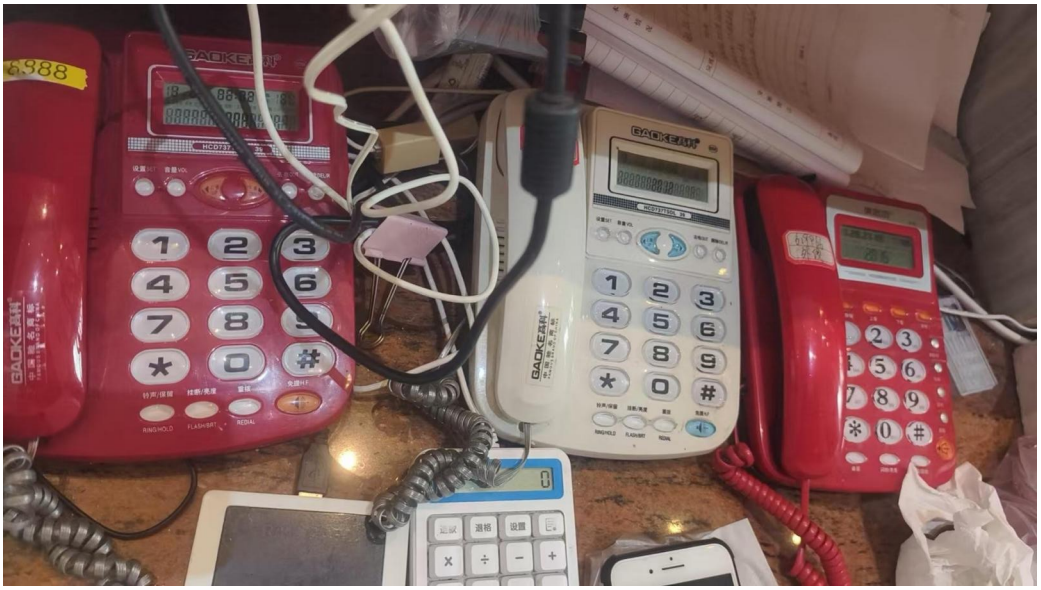

4.4 配有供男、女宾使用的卫生间。

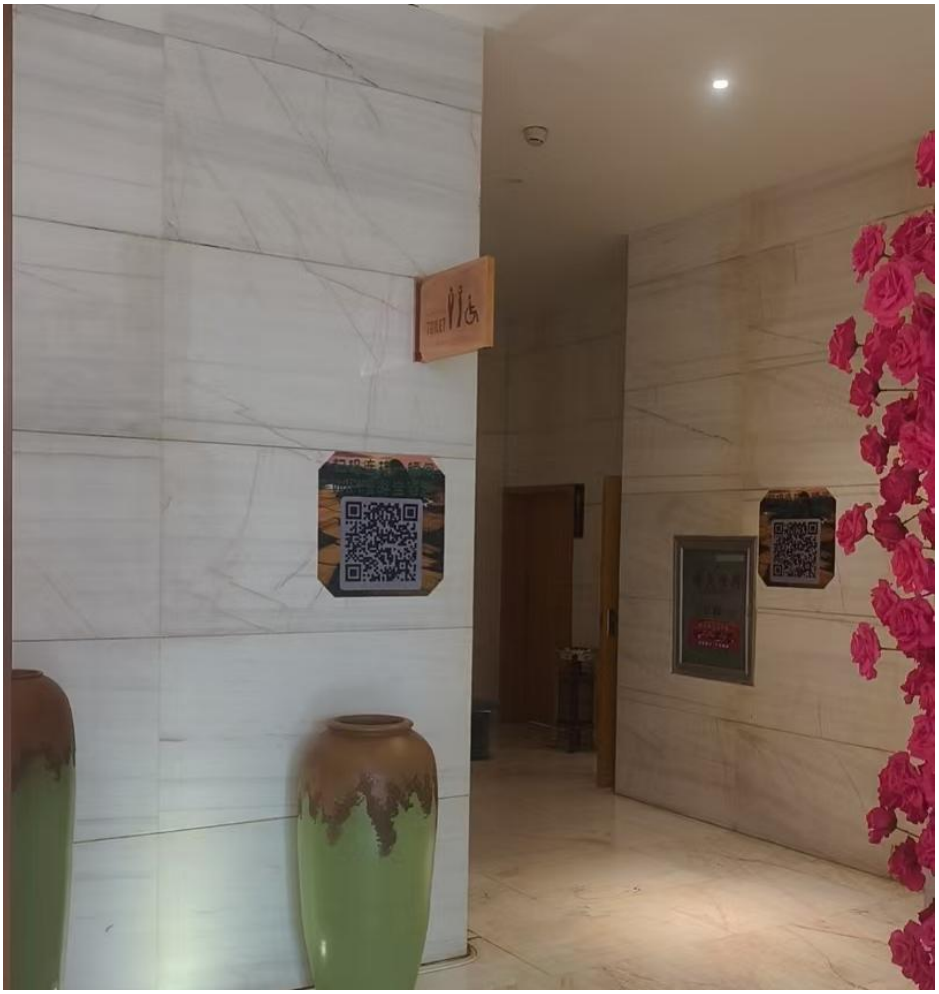

4.5 有应急供电专用线，并备有应急照明灯。



4.6 有公共休息处。

4.6.1 有商务中心，可办公

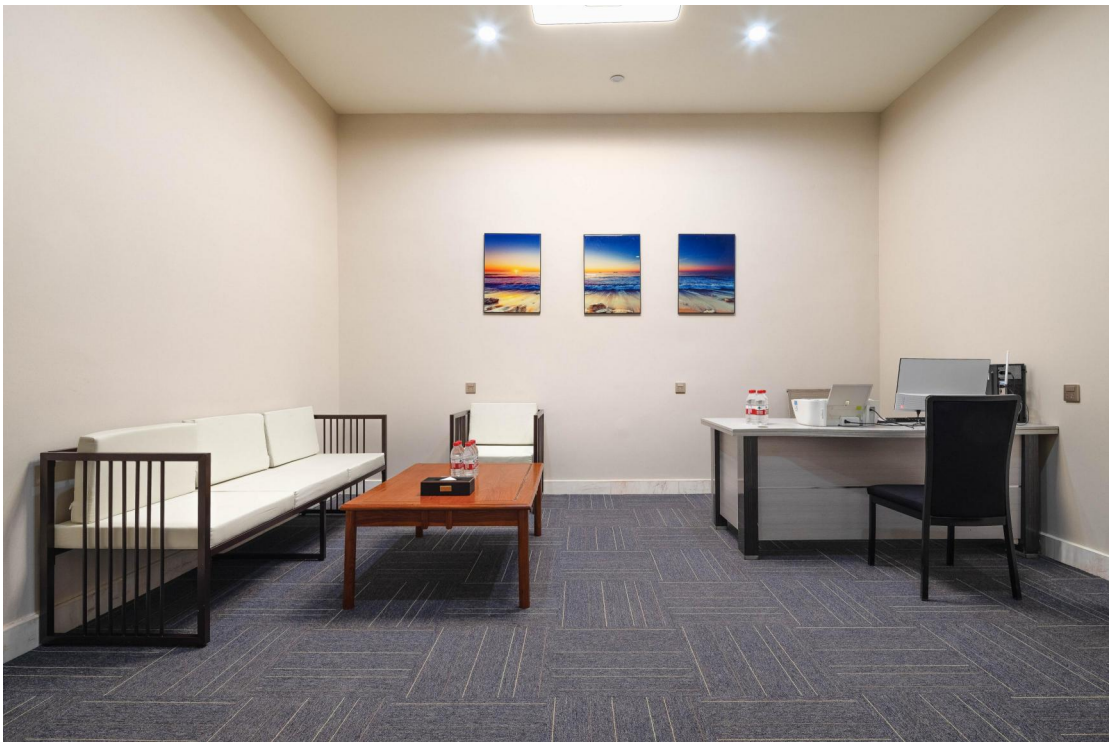

4.6.2 有茶室、健身房








禅



4.6.3 酒店还特设曲靖独一家的网红打卡草坪，设有网红帐篷、汉式庭院、用曲靖美食拼凑的网红墙，即可休闲拍照打卡，又可音乐烧烤聚会，是集休闲、娱乐、打卡为一体的多功能区域，随手一拍都是大片;还精心为客人提供百余款汉服供住客穿着免费汉服在草坪打卡。










qujing
宣威火腿
金泽稻豆粉
我在金寨



5.服务内容及要求

5.1 有兼职行李员，行李车，24 小时为客人搬运行李到房间。有小件行李存放服务。



6.1 设有安全门锁、防盗链、应急疏散图。



6.2 自备发电系统，有应急照明设施。



6.3 有符合现行消防规定的消防设施和通道。

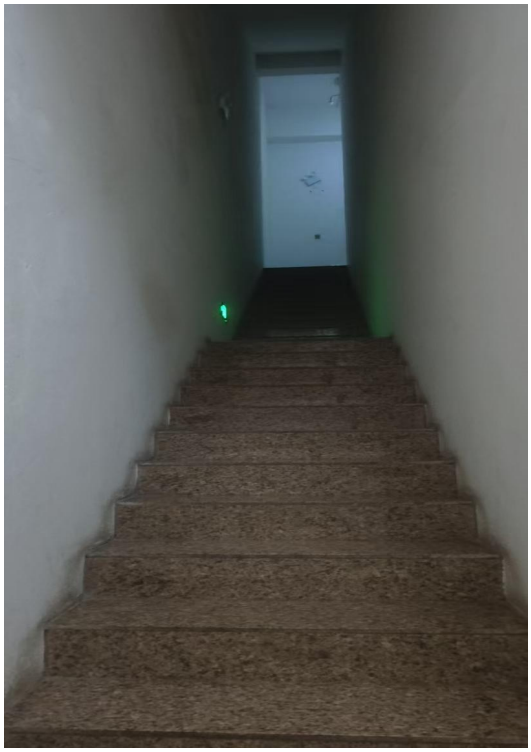

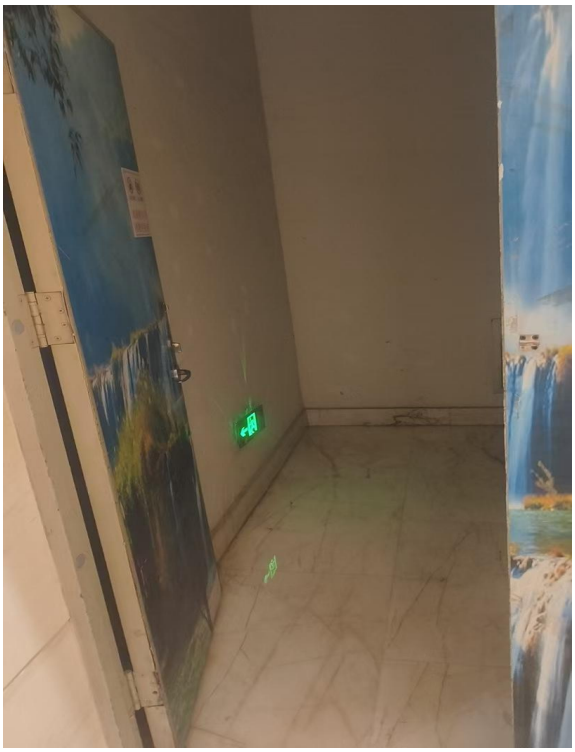

6.1 设有安全门锁、防盗链、应急疏散图。



6.2 自备发电系统，有应急照明设施。



6.3 有符合现行消防规定的消防设施和通道。

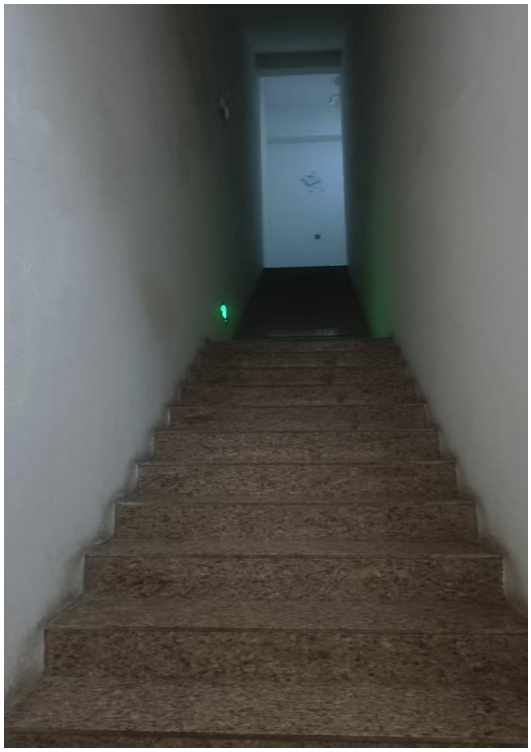

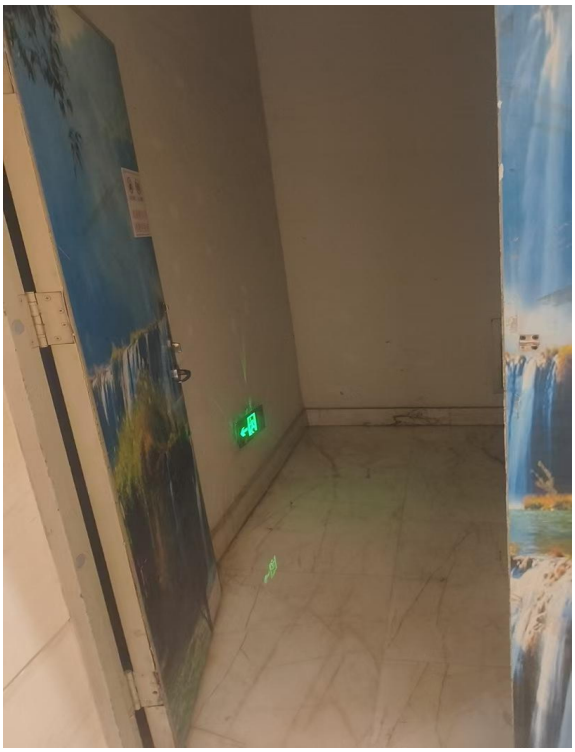

5.2 总服务台有中文标志，分区段设置接待、问询、预订、结账，24 小时有工作人员在岗服务，提供留言服务。提供简便快速的结账服务。有完整的预订系统，可接受预订。

5.3 提供代客预订飞机火车票，安排出租汽车服务。

5.4 为残疾人提供特殊服务。



5.5 总服务台提供宾馆服务项目宣传品、宾馆价目表。

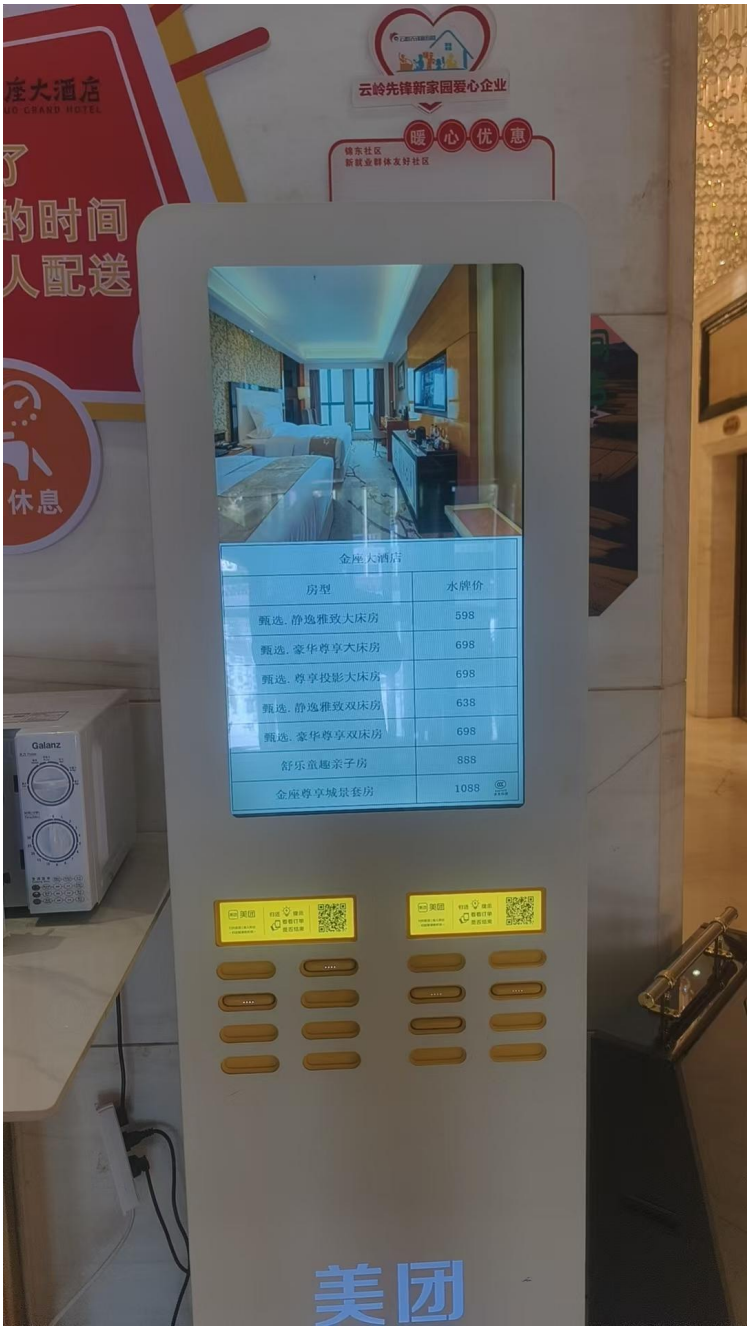

5.6 客房、卫生间每天全面整理 1 次，每日更换床单及枕套，客用品和消耗品补充齐全。24 小时供应冷热饮用水并免费提供茶叶。

5.7 提供自助洗衣、熨烫服务。





5.8 提供叫醒服务。

5.9 能用标准普通话为客人接通国内、国际长途电话。

5.10 必要时为客人提供就医方便。





6.安全、消防设施设备

6.1 设有安全门锁、防盗链、应急疏散图。



6.2 自备发电系统，有应急照明设施。



6.3 有符合现行消防规定的消防设施和通道。

