麒麟区党政机关会议定点场所框架协议采购

（2027-2028 年度）

响 应 文 件

标项编号和名称：4530302XY202600001-餐饮服务

投标人名称：曲靖市华晨九龙温泉酒店有限公司（盖章）

法定代表人（或营业执照负责人）或授权代表（签字）：

日　　期：2026 年 11 月 24 日

1、餐厅及设施设备

（1）有与住宿接待能力相适应的餐厅。






自助餐台


自助餐台


自助餐台


餐桌、椅

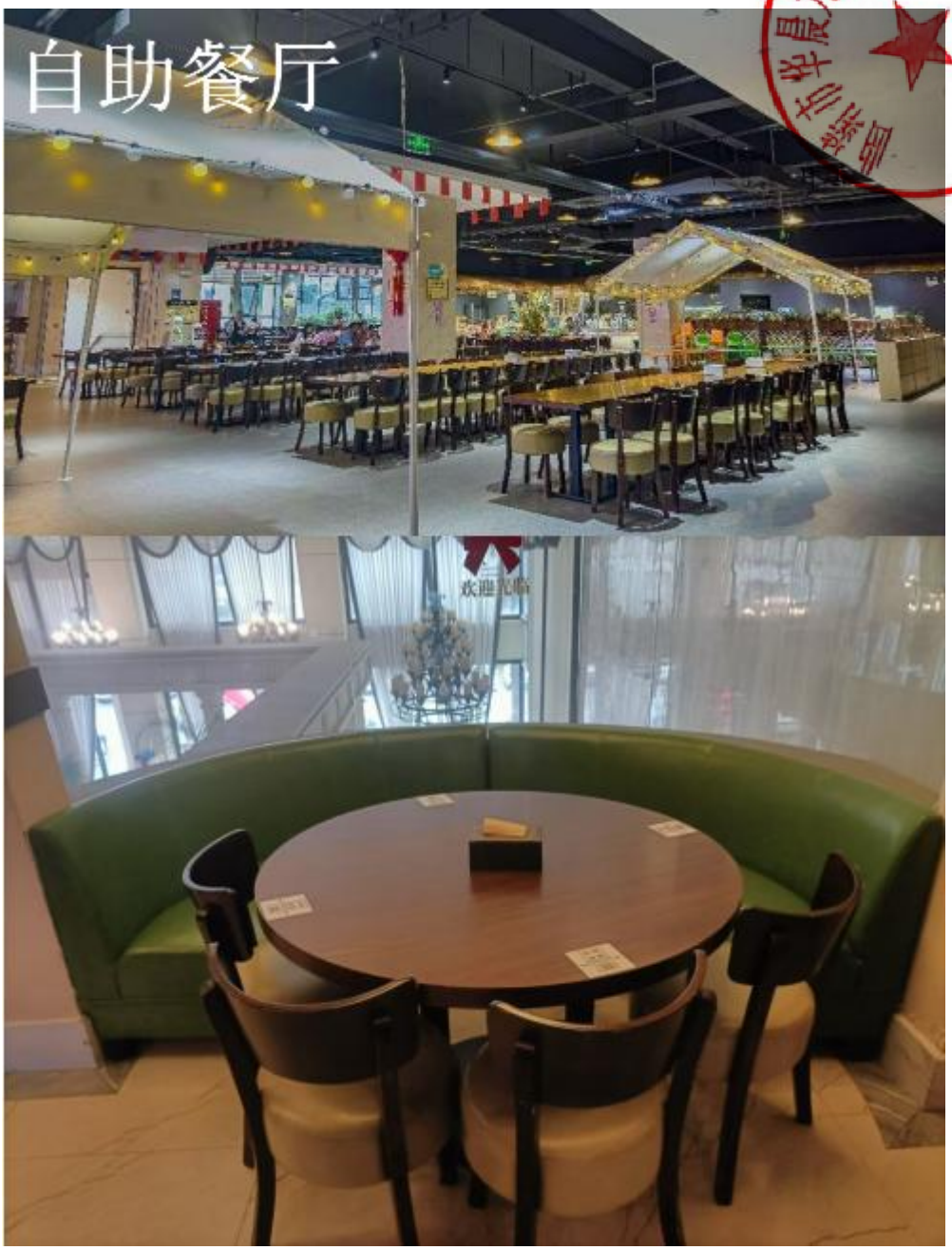
自助餐厅


包房



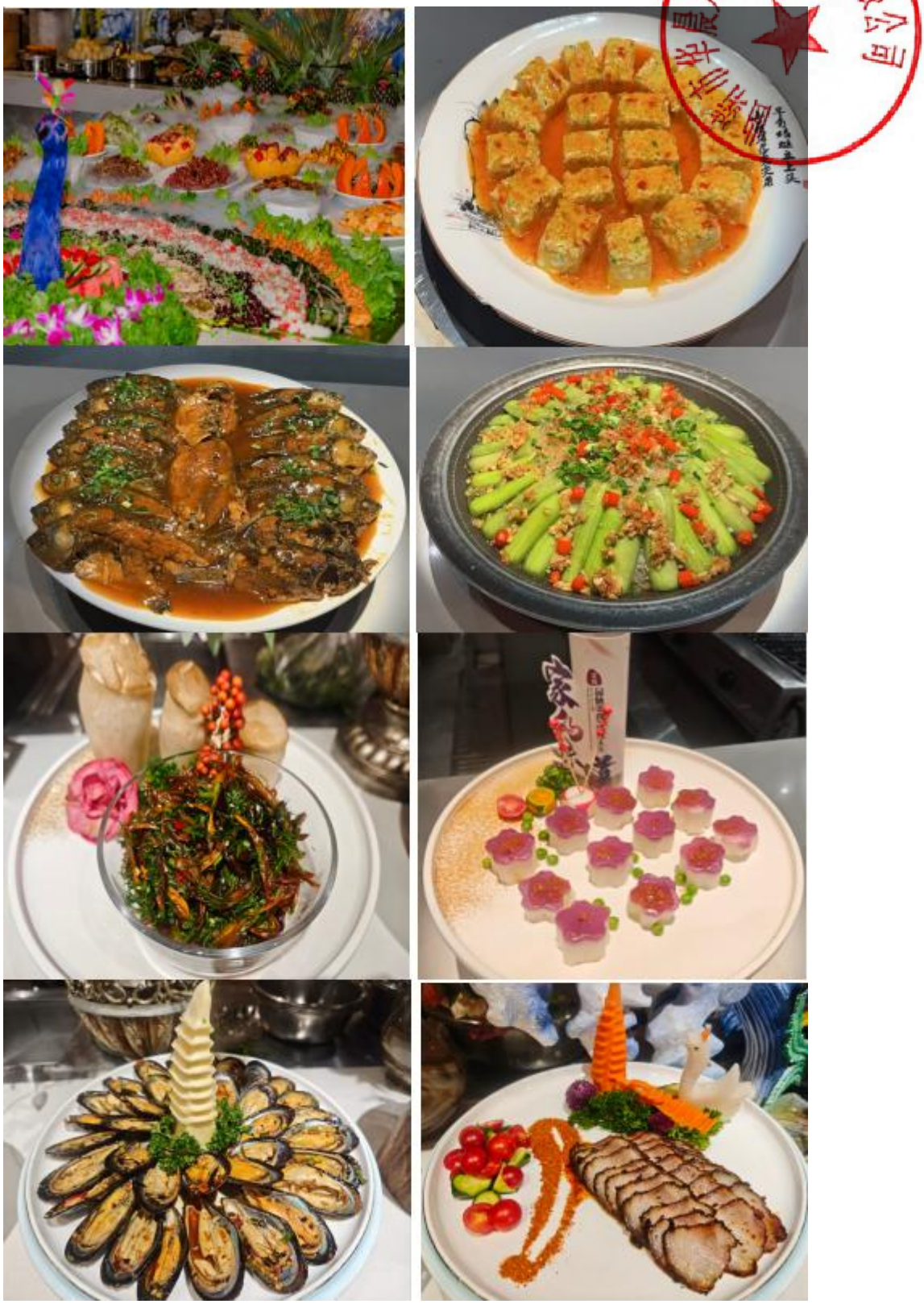


餐品

（2）、厨房最少应具备冷菜间与热菜间分开，并有充足的冷库厨房最少应具备冷菜间与热菜间分开，并有充足的冷库。洗碗间位置合理。厨房内有专门放置临时垃圾的设施。厨房温度适宜，有充足的排风设施。厨房与餐厅之间，有起隔音、隔热和隔气味作用的进出分开的弹簧门。







凉菜间



热炒区

2.公共区域及设施设备

（1）提供相应的停车场

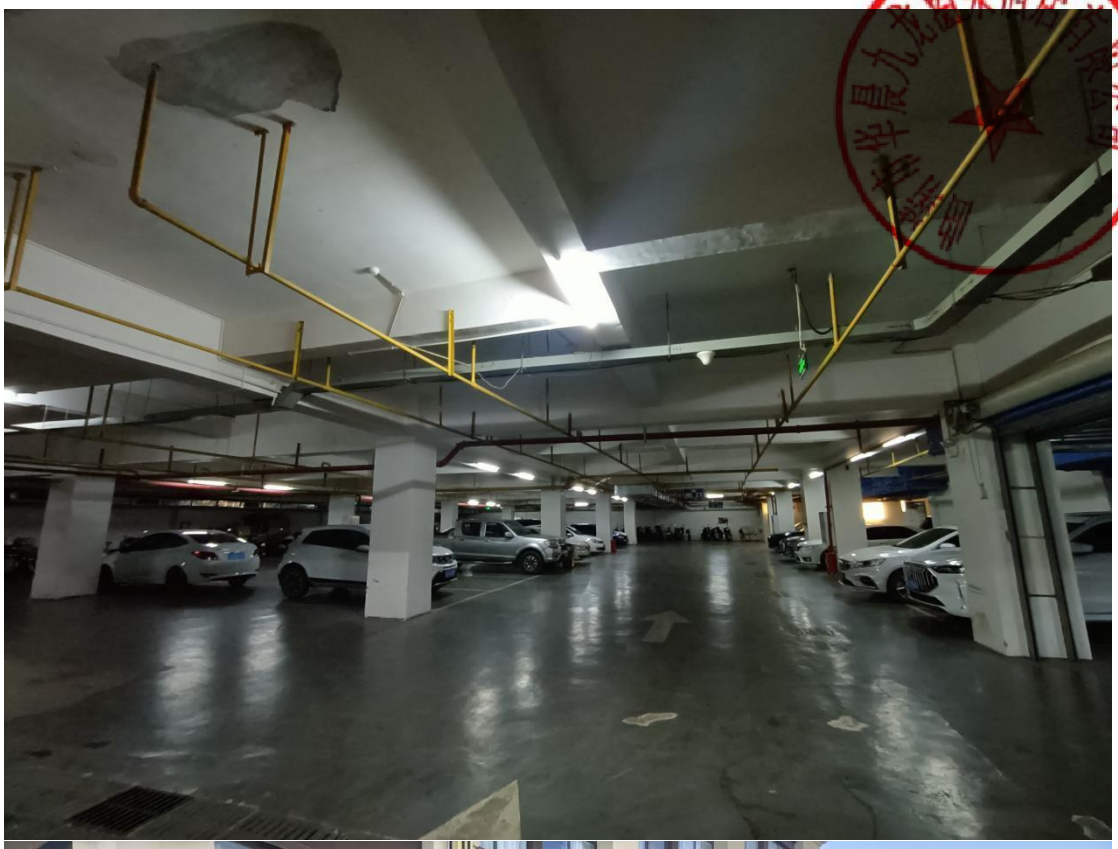



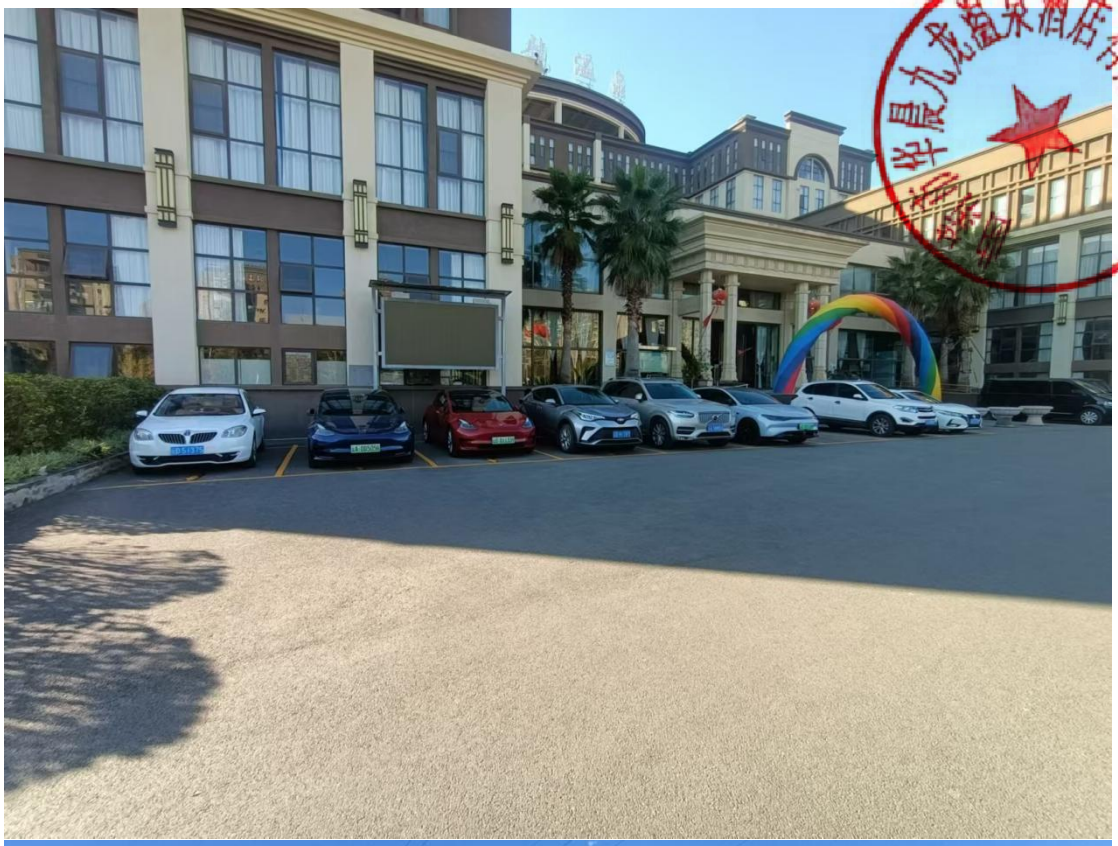



（2）有客用电梯。



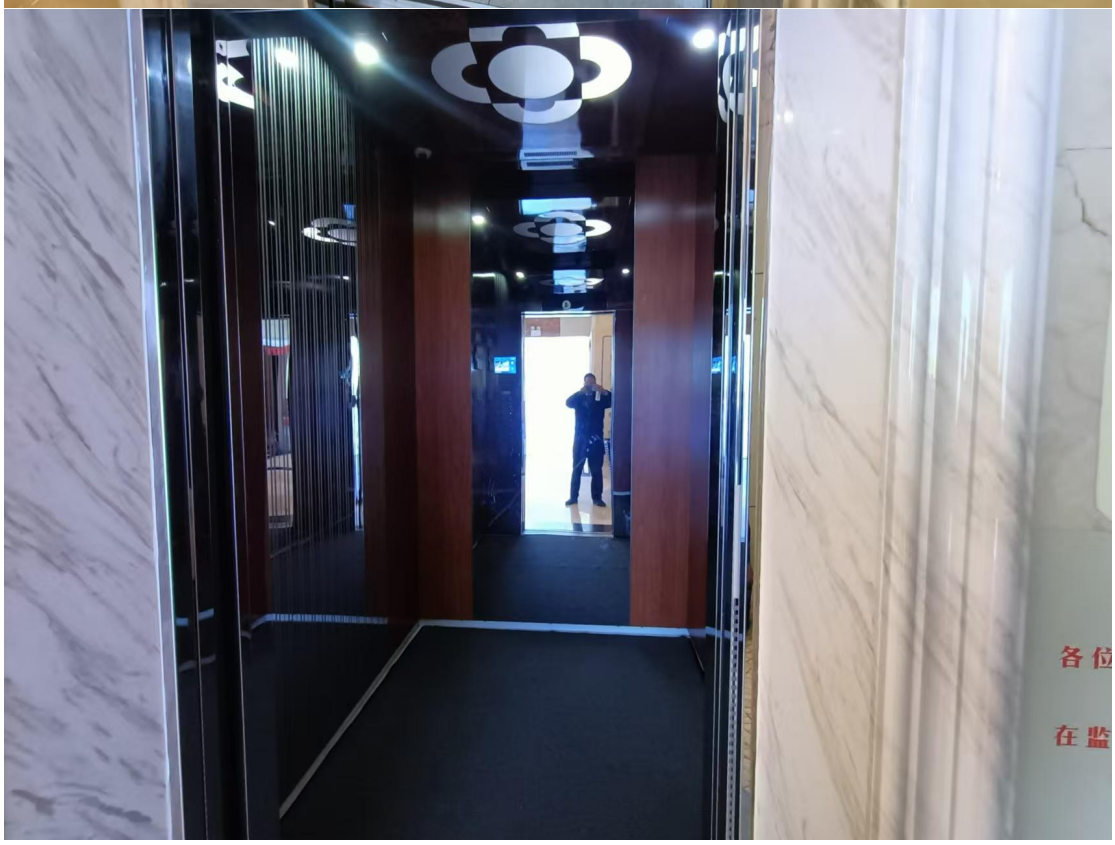

（3）设可拨通市内的公用电话，配备市内电话簿



（4）分设供男、女宾使用的卫生间

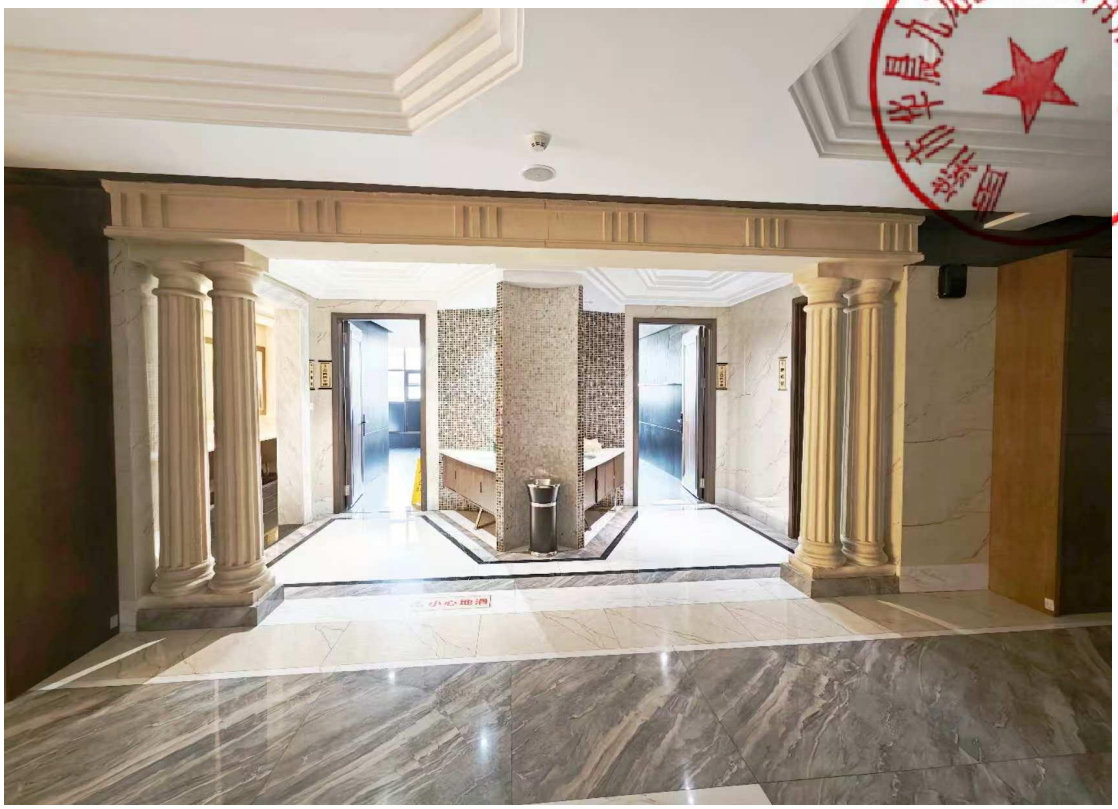



（5）有应急供电专用线，并备有应急照明灯：我公司配备发电机，能应急供电。



（6）设公共休息处

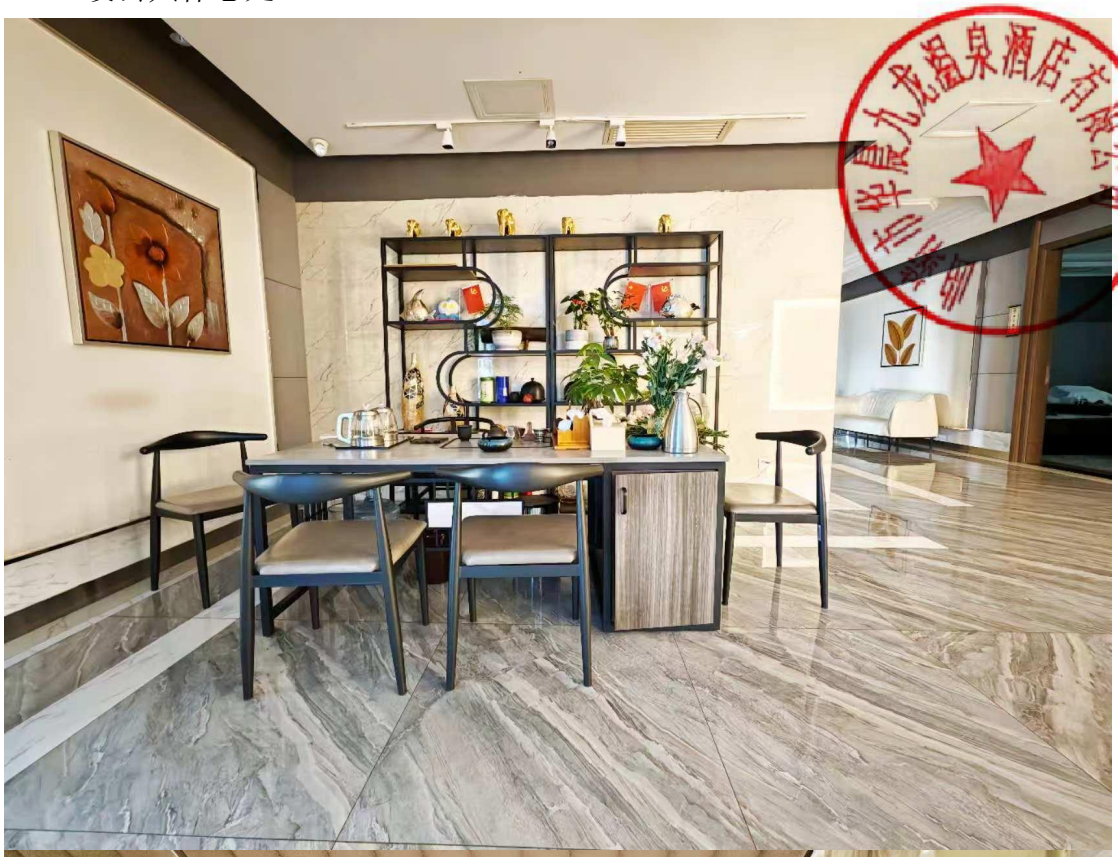

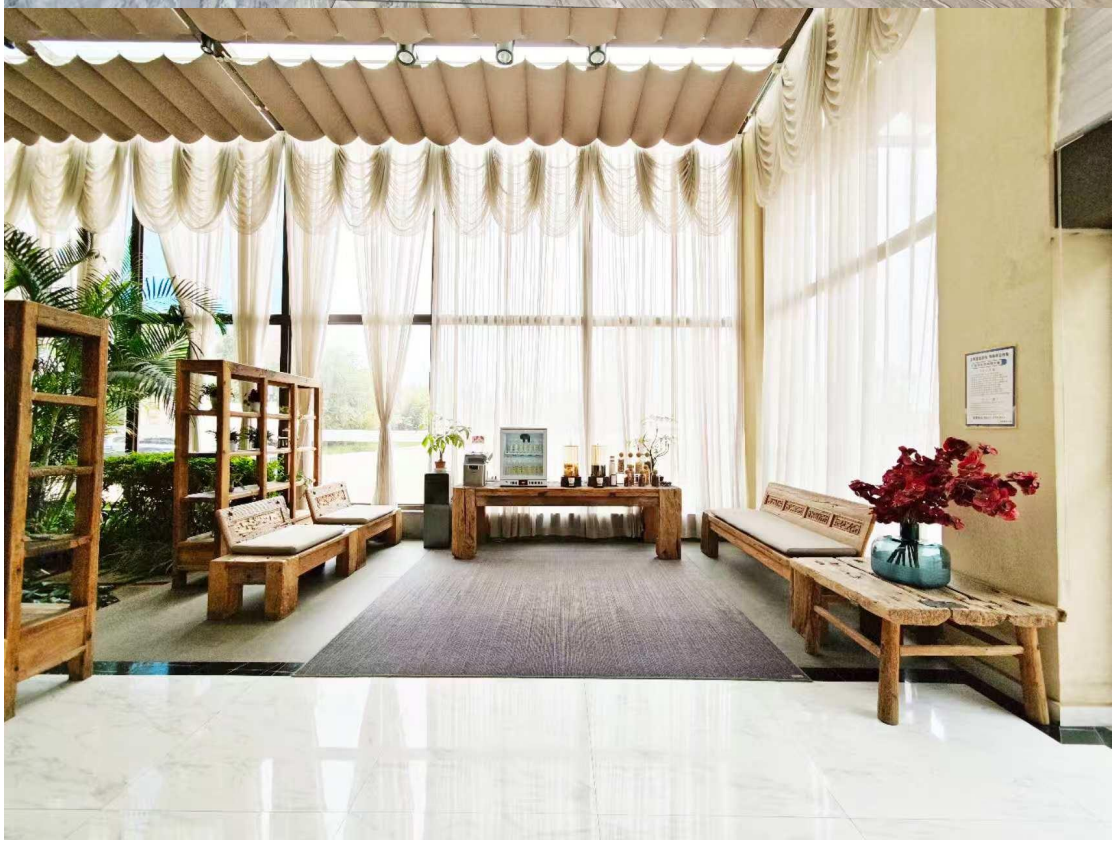

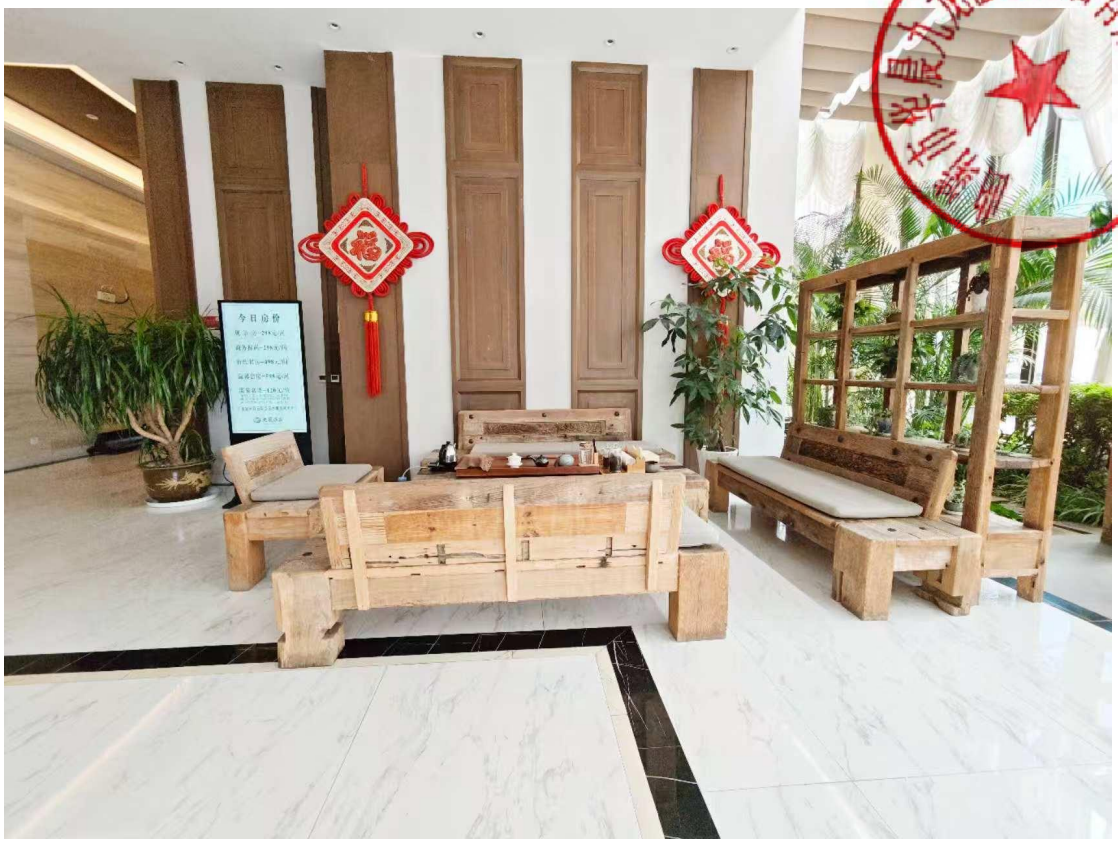

3.服务内容及要求

（1）设门卫应接员。



（2）总服务台有中文标志，分区段设置接待、问询、预订、结账，24 小时有工作人员在岗服务，提供留言服务。提供简便快速的结账服务。有完整的预订系统，可接受预订。设大堂经理，18 小时在前厅服务。

我公司郑重承诺：总服务台有中文标志，分区段设置接待、问询、预订、结账，24 小时有工作人员在岗服务，提供留言服务。提供简便快速的结账服务。有完整的预订系统，可接受预订。设大堂经理，18 小时在前厅服务。

（3）提供店内范围寻人服务。

我公司设有寻人广播，并有专人提供店人寻人服务。

（4）提供代客预订飞机火车票，安排出租汽车服务。

我公司郑重承诺：能为会议客人预订飞机票、火车票，并安排出租汽车叫车服务。

（5）为残疾人提供关怀服务。



（6）总服务台提供宾馆服务项目宣传品、宾馆价目表、中文本市交通图、各种交通工具时刻表。





JIULONG HOT SPRINGS
九龍尚品溫泉
五星生活典範
95℃ 天赐好水
WELCOME
贵宾序
九龙温泉，
坐落在曲靖经济技术开发区
风景秀丽的3A级景区泰丰公园旁，
闹中取静，自有一方天地，依一城、养一城。
媲美全球的95℃温泉，足以让人趋之若鹜。
斥资3.2亿打造的大型温泉度假区
更是让我们能够在这里
不出九龙，玩转时光。
九龍溫泉假日酒店
Jiulong hot spring holiday hotel
我们总是想要更好的，
更好的水、更好的景、
更好的食物、更好的休憩、更好的静谧，
这些加在一起才是更好的生活，
让我遇见更好的自己……
<扫描二维码，享更多优惠>
电话/ 0874-3367333
内线/ 8888
房务中心/ 6666
地址/ 曲靖市经济技术开发区泰丰公园旁
不 出 九 龙 · 玩 转 时 光



美食之星 DELICACY
优选有机食材、贴心的膳食营养搭配、健康的料理方式，用心烹制川、滇、粤等各类菜式。还会不定期的带来世界各地的精致美食，再挑剔的老饕也能在这里找到那道命中注定的美味……
娱乐之星 RECREATION
在九龙，快乐是最容易得到的东西，没有年龄的隔阂，没有身份的羁绊。户外的嬉水区和儿童乐园总是让小朋友们流连忘返；年轻人可以约上三五好友在这里开黑、K歌、烧烤；老人们晒太阳的时候总是很惬意的，再一家人凑在一起打打牌，时光就会变得很慢……
商务之星 BUSINESS
九龙温泉假日酒店集客房、餐饮、会议等为一体，客房间近百间，还有大小会议室、多功能厅等设施。满足您商务会议、商务宴请等需求。在九龙你要做的，就只是享受……
水源之星 WATER QUALITY
九龙温泉取自地下3000米处，天然弱碱性矿物温泉、出水口高达95°C，富含偏硅酸及多种矿物元素，这样的水质在全球都属于稀缺资源。不同年龄、不同性别、不同健康状况的人群都能在这样的水中获得身体所需，一个九龙好水，自当泽被天下……
户外庭院中大小游泳池，一池一景，自有一方天地。
生活之星 LIFE STYLE
SPA是一场修身养心的旅程。您在九龙的短暂时光，我们给您岁月静好，无需负重前行。非遗传承的养疗手法，舒适静谧的环境。累了，就到九龙歇歇，修身泊心，生活，理该如此……
SPA
九龙温泉设有独立开放的足道馆，十余年匠心营造的专业足部按摩手法配合上高品质天然温泉，24小时为您带来健康舒适的极致足部体验。

（7）能用标准普通话为客人接通国内、国际长途电话。

我公司郑重承诺：接待人员能用标准普通话为客人接通国内、国际长途电话。

（8）必要时为客人提供就医方便。

我公司郑重承诺：在客人需要时能为客人提供就医方便。

（9）代售邮票、代发信件，办理电报、电传、传真、复印，国内行李托运、冲洗胶卷、日常用品修理。

我公司郑重承诺：在客人需要时能为客人提供代售邮票、代发信件，办理电报、电传、传真、复印，国内行李托运、冲洗胶卷、日常用品修理等服务。

4、安全、消防设施设备

（1）设有安全门锁、防盗链、应急疏散图。

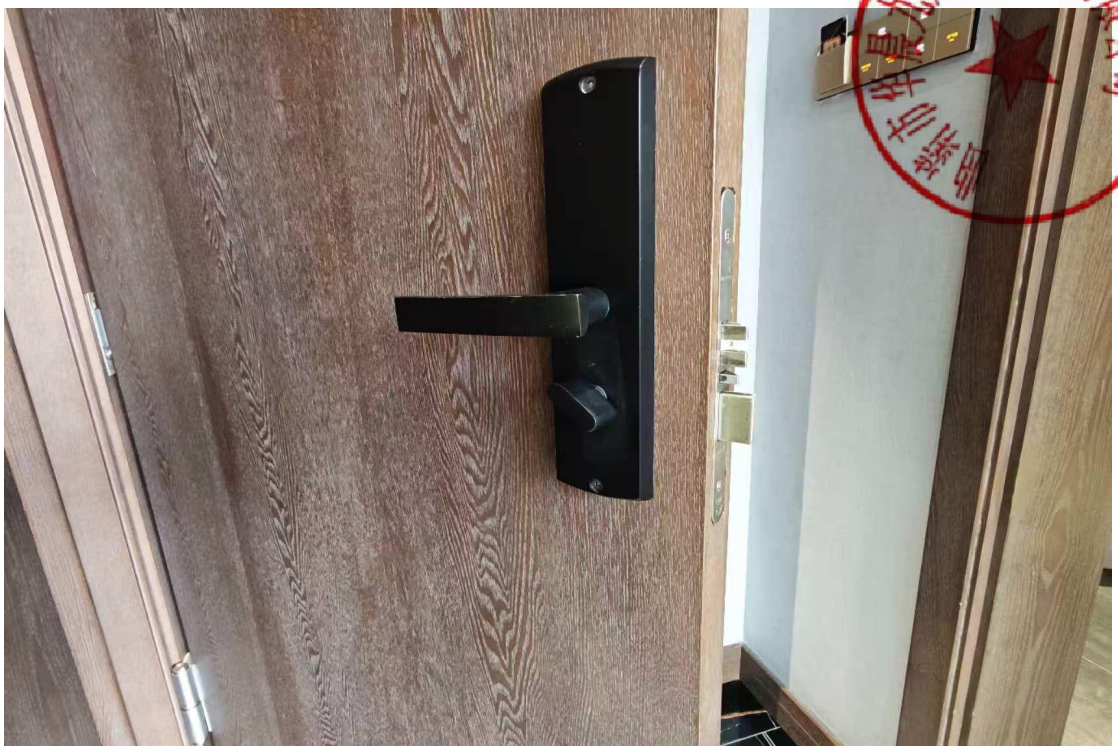

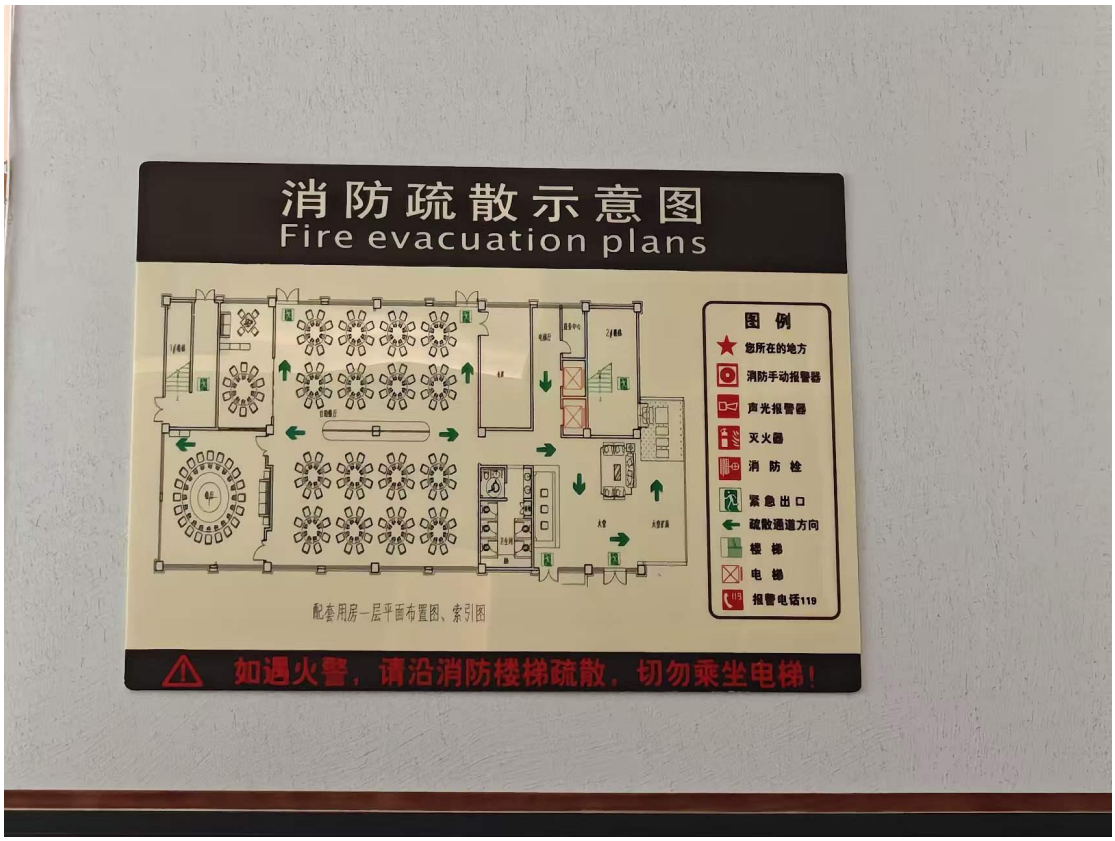



（2）自备发电系统，有应急照明设施



（3）有符合现行消防规定的消防设施和通道







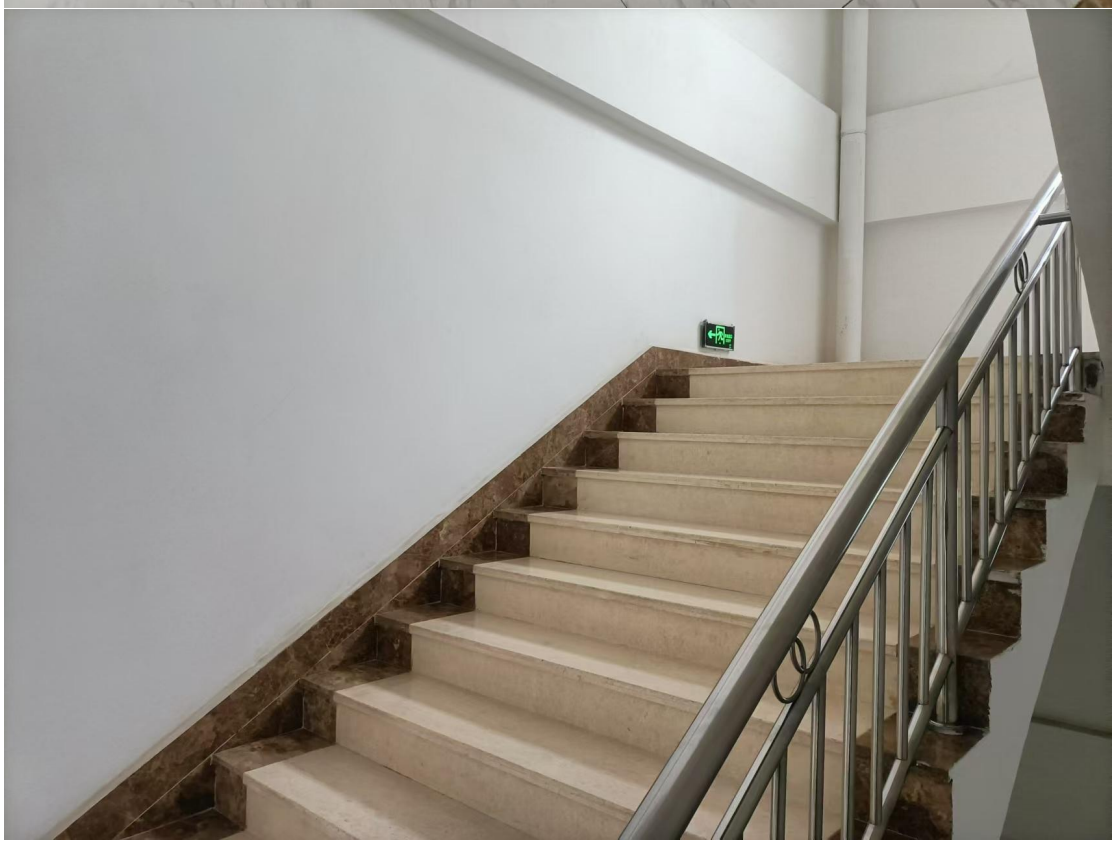


KAIGU


火 警
Alarm
电 话
Phone
按下报警 PRESS HERE
北大青鸟
BEIDA JADE BIRD
H000008


灭火器箱
Fire Extinguisher Box
火警110
深圳市金安消防
科技有限公司