麒麟区党政机关会议定点场所框架协议采购

（2027-2028 年度）

响 应 文 件

标项编号和名称：4530302XY202600001-住宿接待服务

投标人名称：曲靖市华晨九龙温泉酒店有限公司（盖章）

法定代表人（或营业执照负责人）或授权代表（签字）：杨锋

日　　期：2026 年 11 月 24 日

1.住宿服务要求

（1）我公司具备承办会议接待能力，可同时容纳 200 人会议，客房总数 68 间。





2. 客房相关设施设备

（1）客房装修良好美观，室内面积宽敞，照明度良好，有梳妆台或写字台、衣橱及软垫床、座椅或简易沙发、床头控制柜。

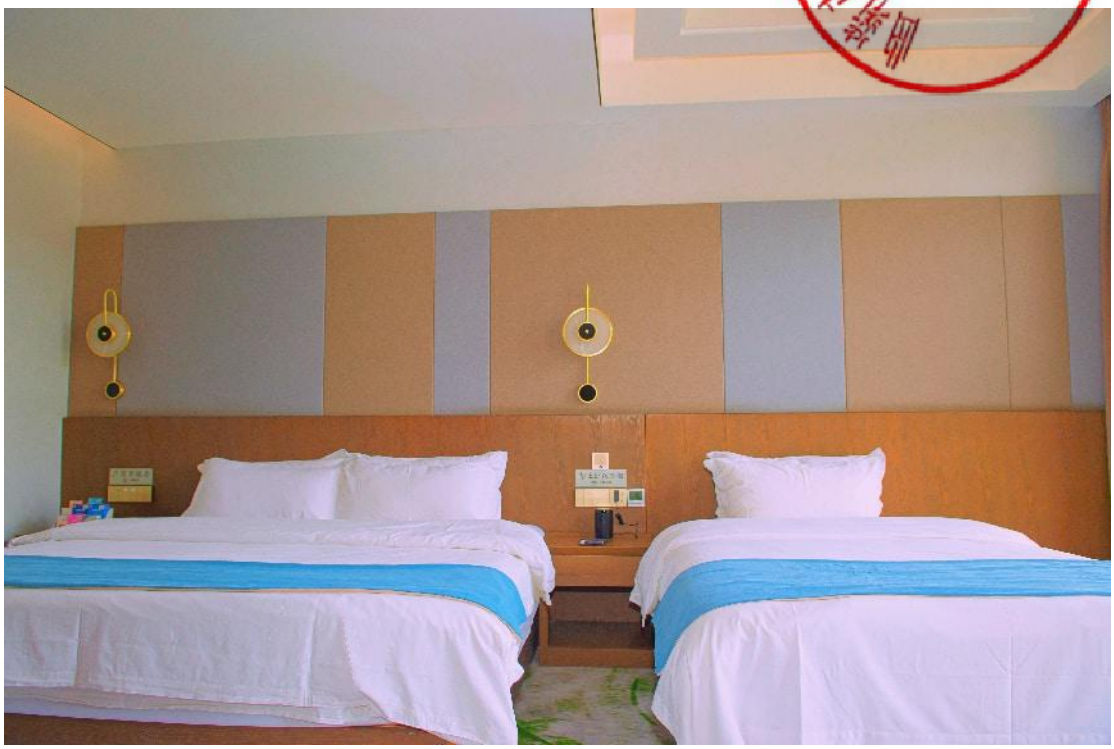

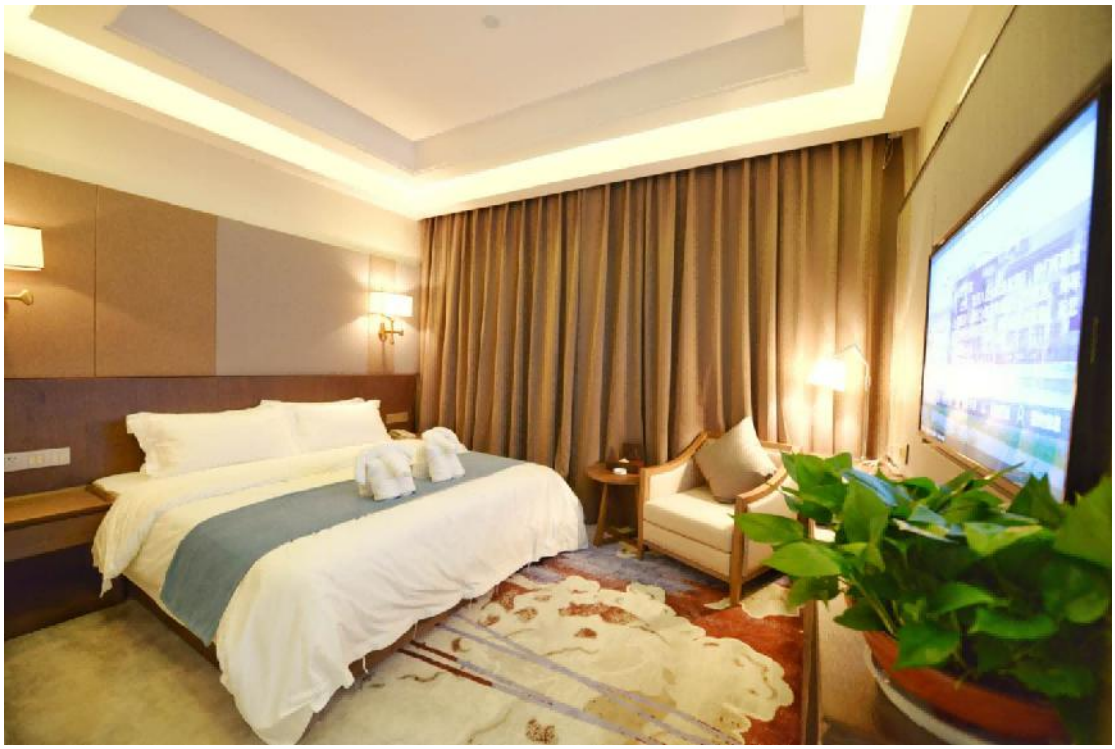










禁止卧床吸烟
九龙温泉



（2）每间客房有卫生间，配备基本洗漱用品、拖鞋，装有抽水马桶、梳妆台（配备面盆、梳妆镜）、浴缸带淋浴喷头，配有浴帘，采取有效的防滑措施。有良好的排风系统或排风器、110/220V 电源插座，24 小时供应冷、热水。





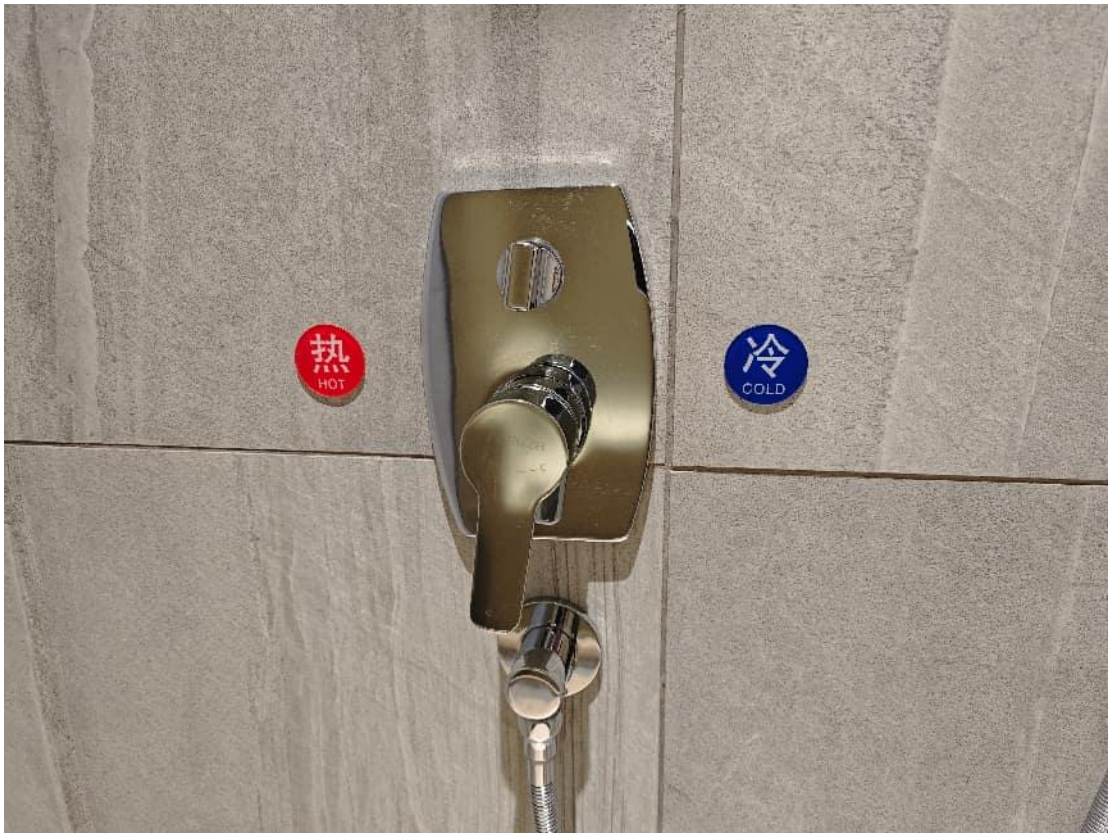
热
HOT
冷
COLD






SAFE FOR USE


19°C


精华乳
清爽洁净
洗发露
香氛净肤
沐浴露
山羊奶
身体乳


禁止卧床吸烟
九龙温泉
JIULONG HOT SPRINGS
GREE
30
开/关

（3）有能够保证室温适宜的空调，通风良好。



（4）每间客房有智能电话并可通过总机接通国内长途电话。



（5）具备有效的防噪声及隔音措施，有彩色电视机。



3.房费要求

（1）房间当日 14:00 前退房不计当日房费，19:00 前退房按半价收费，19:00 以后退房按全价收费。

我公司郑重承诺：房间当日 14:00 前退房不计当日房费，19:00 前退房按半价收费，19:00 以后退房按全价收费。

（2）房价确定后按照协议价收取房费，不再另行收取任何费用。

4. 公共区域及设施设备

（1）提供相应的停车场。

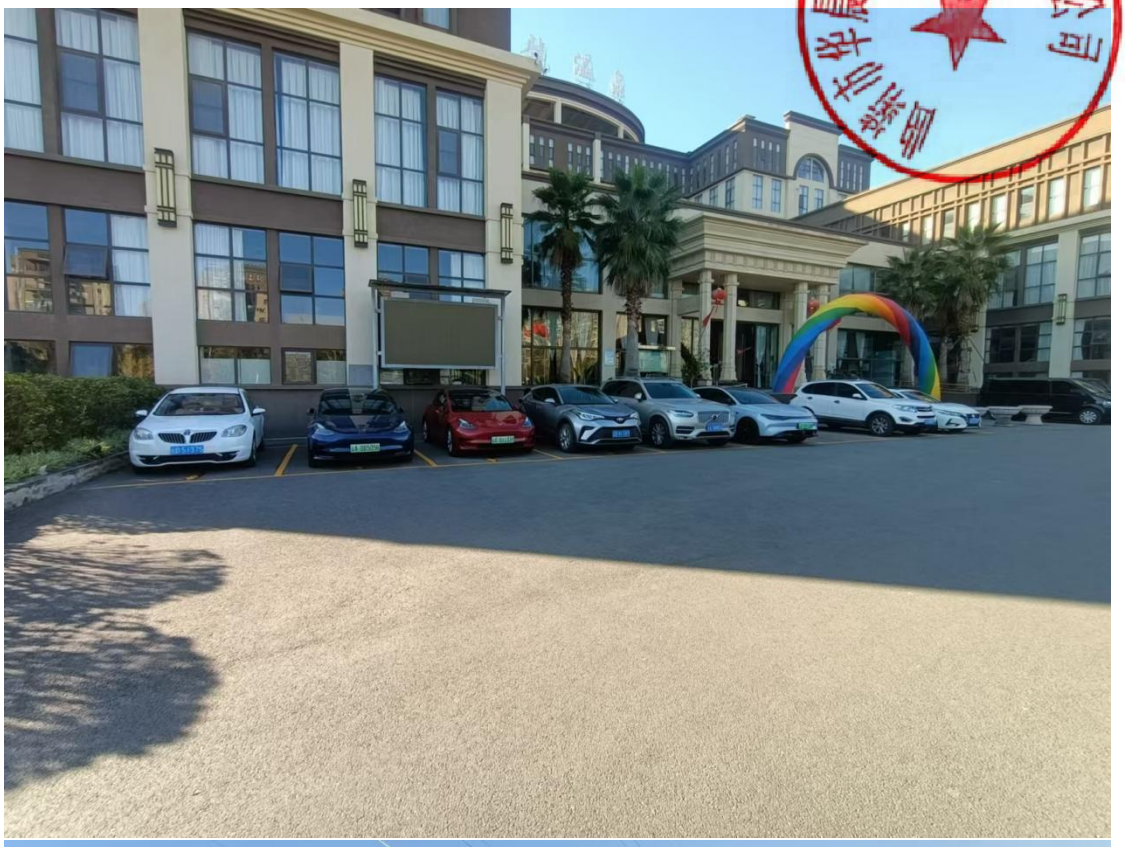

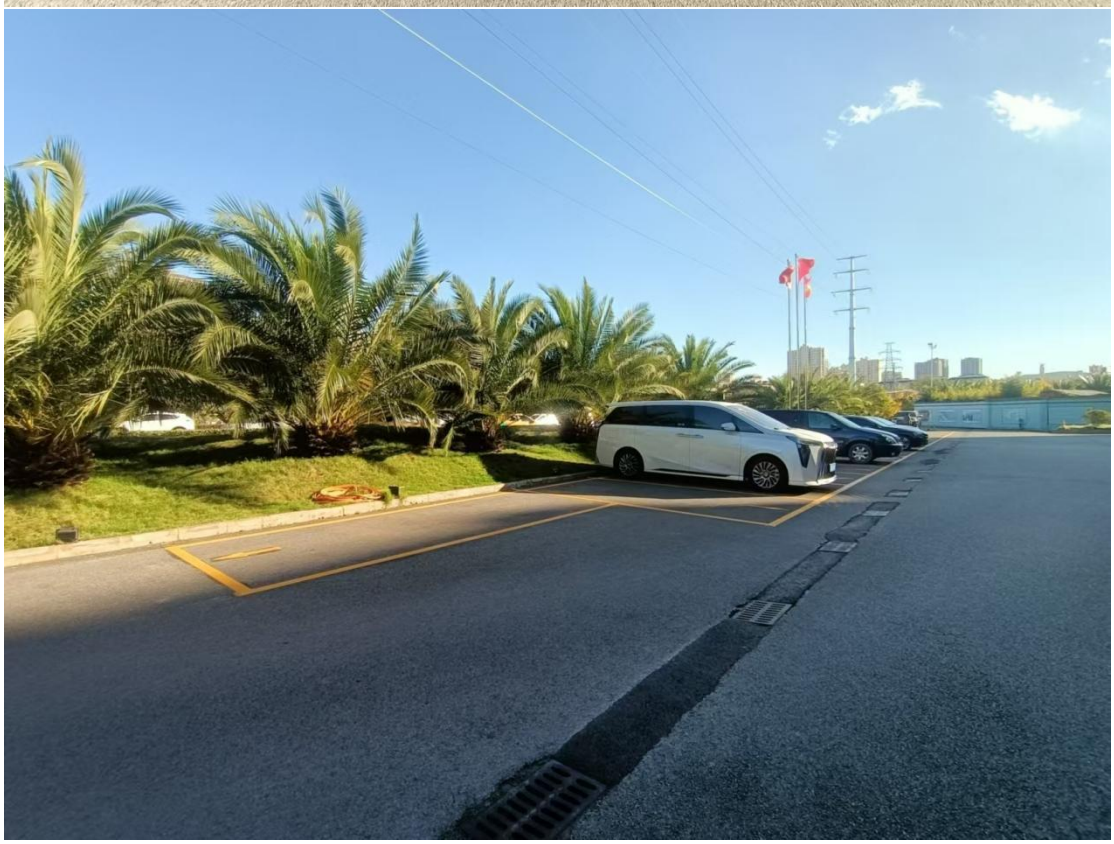

（2）有客用电梯。


电梯安全与应急提示
曲靖市市场监督管理局
曲靖市市场监督管理局监制
电梯安全 · 一码查验 多方协同 · 社会共治
支付宝扫一扫
微信扫一扫
维保单位
使用单位
监管人员
社会公众
检验机构
特种设备使用标志
设备种类：电梯
设备品种：曳引驱动乘客电梯
使用单位：
单位内编号：
登记机关：
检验机构（检测单位）：
登记证编号：
维保单位：
设备代码：
下次检验（检测）日期：2027年10月
应急救援电话：
电梯乘客或使用者应当遵守安全使用说明和安全注



（3）设可拨通市内的公用电话，配备市内电话簿。



（4）分设供男、女宾使用的卫生间。

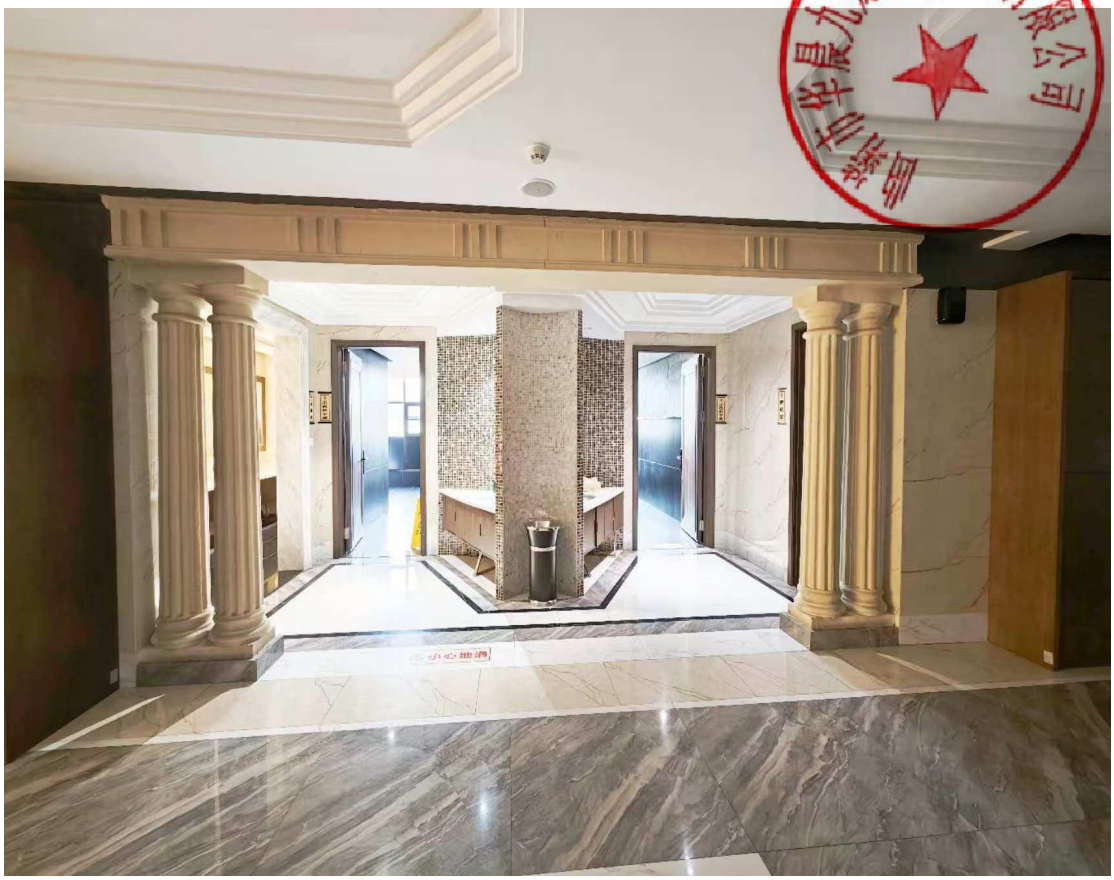



（5）有应急供电专用线，并备有应急照明灯。





（6）设公共休息处。



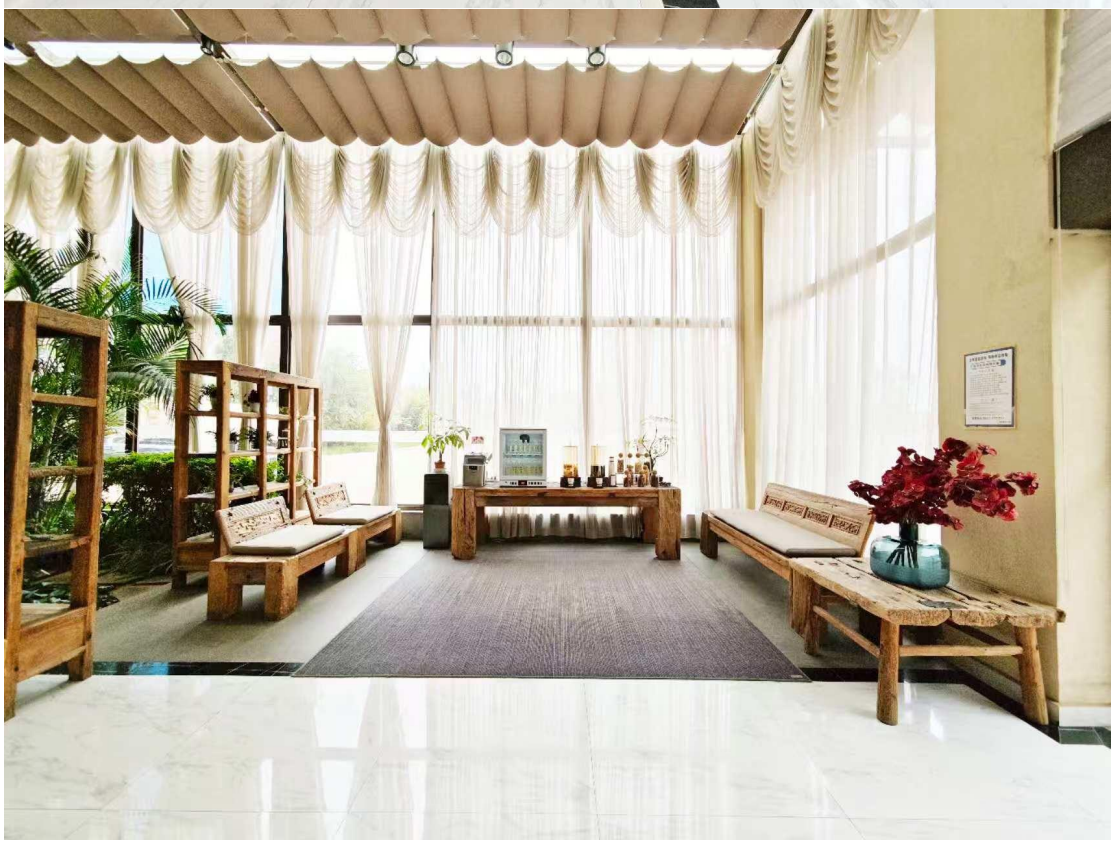

5.服务内容及要求

（1）有专职行李员，专用行李车，24 小时为客人搬运行李到房间。有小件行李存放服务。



（2）总服务台有中文标志，分区段设置接待、问询、预订、结账，24 小时有工作人员在岗服务，提供留言服务。提供简便快速的结账服务。有完整的预订系统，可接受预订。

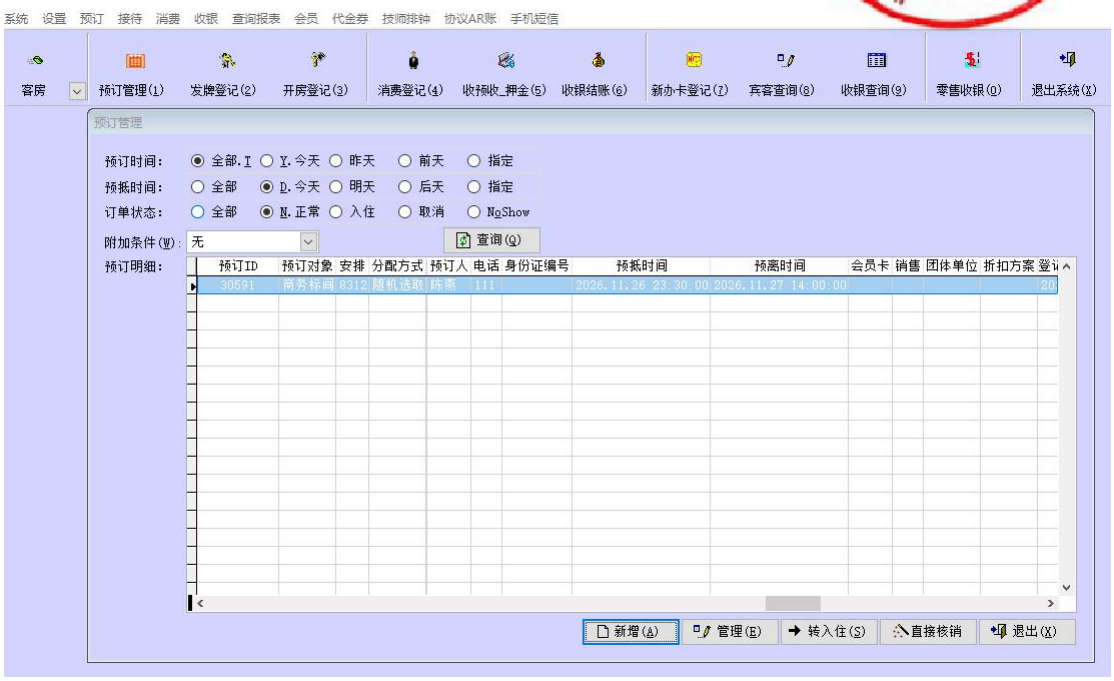



（3）宾馆设值班经理，24 小时接待客人。

我公司设有 24 小时值班经理，并有 24 小时服务员。



（4）设大堂经理，18 小时在前厅服务。

我公司郑重承诺：总服务台有中文标志，分区段设置接待、问询、预订、结账，24 小时有工作人员在岗服务，提供留言服务。提供简便快速的结账服务。有完整的预订系统，可接受预订。设大堂经理，18 小时在前厅服务。

（5）提供店内范围寻人服务。

我公司设有寻人广播，并有专人提供店人寻人服务。

（6）提供代客预订飞机火车票，安排出租汽车服务。

我公司郑重承诺：能为会议客人预订飞机票、火车票，并安排出租汽车叫车服务。

(7) 为残疾人提供关怀服务。



（8）总服务台提供宾馆服务项目宣传品、宾馆价目表、中文本市交通图、各种交通工具时刻表。





<扫描二维码，享更多优惠>
电话/ 0874-3367333
内线/ 8888
房务中心/ 6666
地址/ 曲靖市经济技术开发区泰丰公园旁
九龍溫泉
JIULONG HOT SPRINGS
九龍尚品溫泉
五星生活典範
95℃ 天赐好水
不 出 九 龙 · 玩 转 时 光
WELCOME
九龙温泉，
坐落在曲靖经济技术开发区
风景秀丽的3A级景区泰丰公园旁，
闹中取静，自有一方天地，依一城、养一城。
媲美全球的95℃温泉，足以让人趋之若鹜。
斥资3.2亿打造的大型温泉度假区
更是让我们能够在这里
不出九龙，玩转时光。
九龍溫泉假日酒店
Jiulong hot spring holiday hotel
我们总是想要更好的，
更好的水、更好的景、
更好的食物、更好的休憩、更好的静谧，
这些加在一起才是更好的生活，
让我遇见更好的自己……
美食之星 DELICACY
优选有机食材、贴心的膳食营养搭配、健康的料理方式，用心烹制川、滇、粤等各类菜式。还会不定期的带来世界各地的精致美食，再挑剔的老饕也能在这里找到那道命中注定的美味……
娱乐之星 RECREATION
在九龙，快乐是最容易得到的东西，没有年龄的隔阂，没有身份的羁绊。户外的嬉水区和儿童乐园总是让小朋友们流连忘返；年轻人可以约上三五好友在这里开黑、K歌、烧烤；老人们晒太阳的时候总是很惬意的，再一家人凑在一起打打牌，时光就会变得很慢……
商务之星 BUSINESS
九龙温泉假日酒店集客房、餐饮、会议等为一体，客房间近百间，还有大小会议室、多功能厅等设施。满足您商务会议、商务宴请等需求。在九龙你要做的，就只是享受……
水源之星 WATER QUALITY
九龙温泉取自地下3000米处，天然弱碱性矿物温泉、出水口高达95℃，富含偏硅酸及多种矿物元素，这样的水质在全球都属于稀缺资源。不同年龄、不同性别、不同健康状况的人群都能在这样的水中获得身体所需，不出九龙好水，自当泽被天下……
户外庭院中大小泳池一池一景，自有一方天地。
生活之星 LIFE STYLE
SPA是一场修身养心的旅程。您在九龙的短暂时光，我们给您岁月静好，无需负重前行。非遗传承的养疗手法，舒适静谧的环境。累了，就到九龙歇歇，修身泊心，生活，理该如此……
SPA
九龙温泉设有独立开放的足道馆，十余年匠心营造的专业足部按摩手法配合上高品质天然温泉，24小时为您带来健康舒适的极致足部体验。

（9）客房、卫生间每天全面整理 1 次，每日更换床单及枕套，客用品和消耗品补充齐全。提供开夜床服务，放置晚安卡。24 小时供应冷热饮用水并免费提供茶叶。客人在房间会客，可应要求提供加椅和茶水服务。



我公司郑重承诺：客房、卫生间每天全面整理 1 次，每日更换床单及枕套，客用品和消耗品补充齐全。提供开夜床服务，放置晚安卡。24 小时供应冷热饮用水并免费提供茶叶。客人在房间会客，可应要求提供加椅和茶水服务。并提供晚安牛奶、暖心粥、面条、水果、小点心。

（10）提供衣装干洗、湿洗、熨烫服务。



（11）提供叫醒服务。

我公司郑重承诺：为需要顾客提供叫醒服务。

（12）能用标准普通话为客人接通国内、国际长途电话。

我公司郑重承诺：接待人员能用标准普通话为客人接通国内、国际长途电话。

（13）必要时为客人提供就医方便。

我公司郑重承诺：在客人需要时能为客人提供就医方便。

（14）代售邮票、代发信件，办理电报、电传、传真、复印，国内行李托运、冲洗胶卷、日常用品修理。

我公司郑重承诺：在客人需要时能为客人提供代售邮票、代发信件，办理电报、电传、传真、复印，国内行李托运、冲洗胶卷、日常用品修理等服务。

6. 安全、消防设施设备

（1）设有安全门锁、防盗链、应急疏散图。

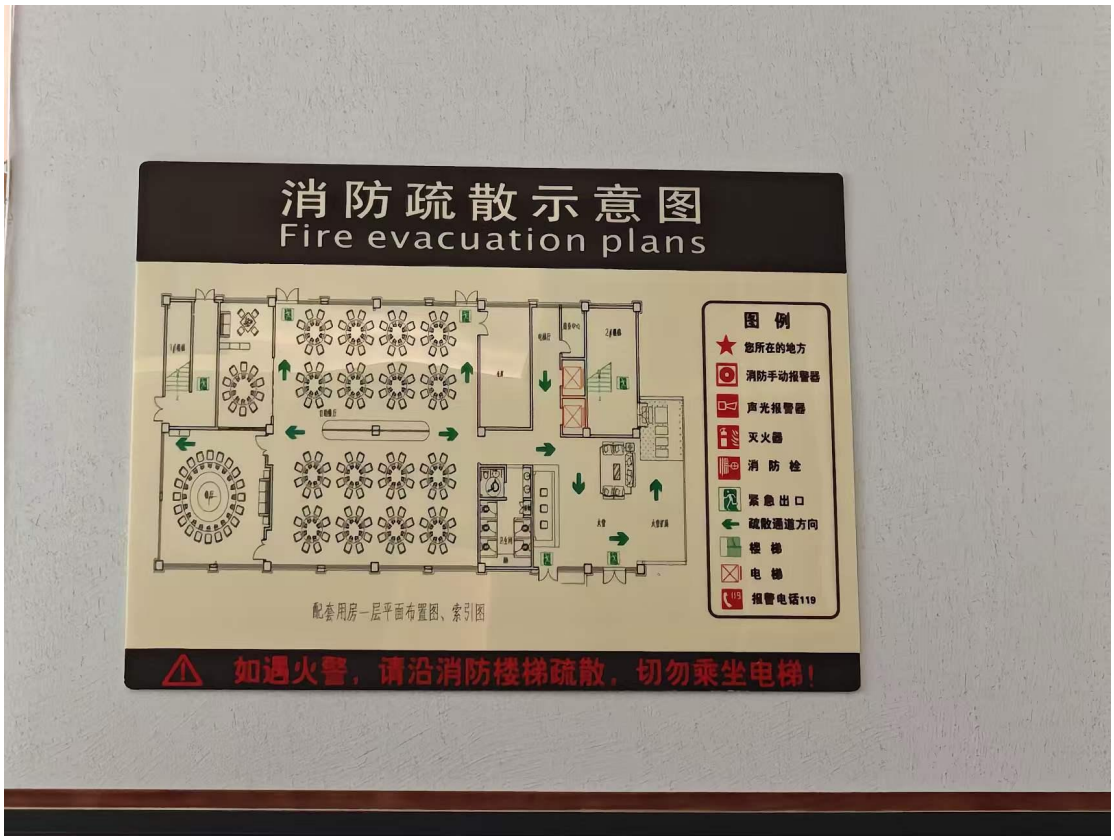



（2）自备发电系统，有应急照明设施。




出线柜
AA3
GCS
出线柜


Z·E·X·卓而信
消防应急照明灯具


Z·E·X·卓而信
消防应急照明灯具

（3）有符合现行消防规定的消防设施和通道






安全出口
EXIT
119
火警电话
安全楼梯
紧急出口

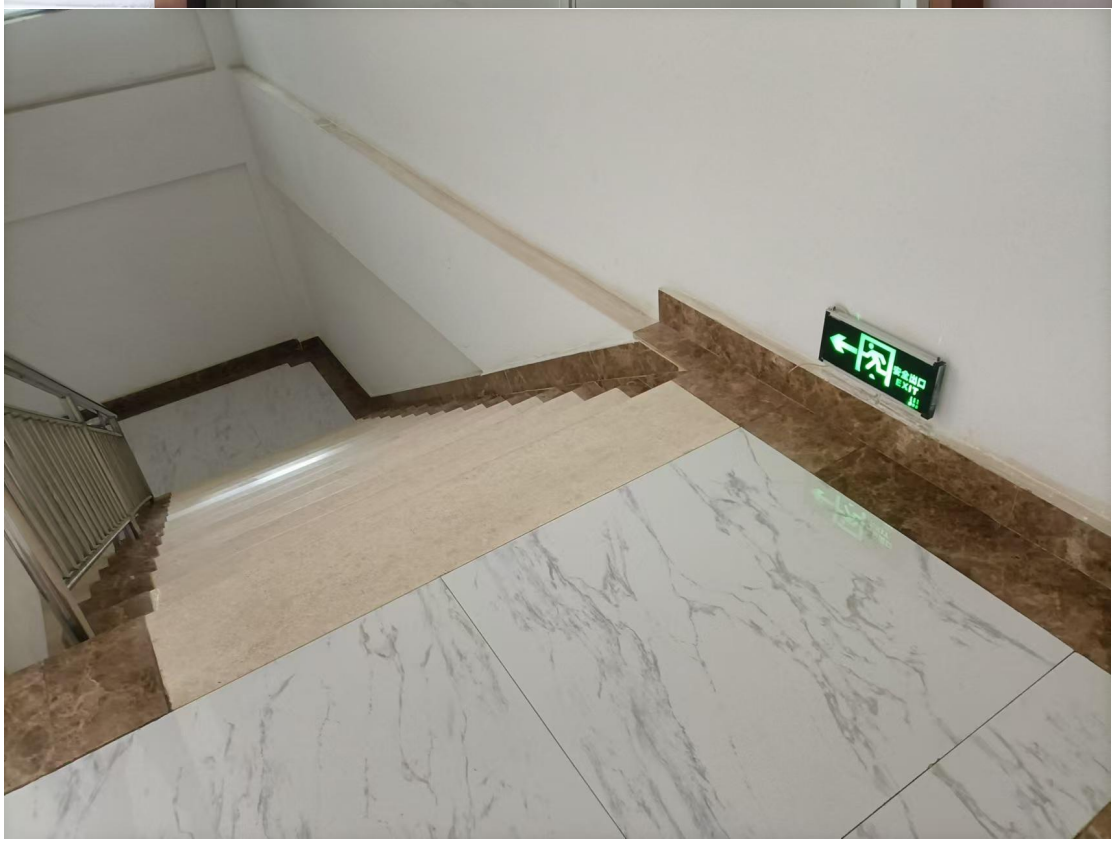
安全出口
EXIT