曲靖喜悦酒店（会务）材料明细及说明

（二）会议接待要求

1. 会议室可容纳人数

1.1 大、中、小会议室

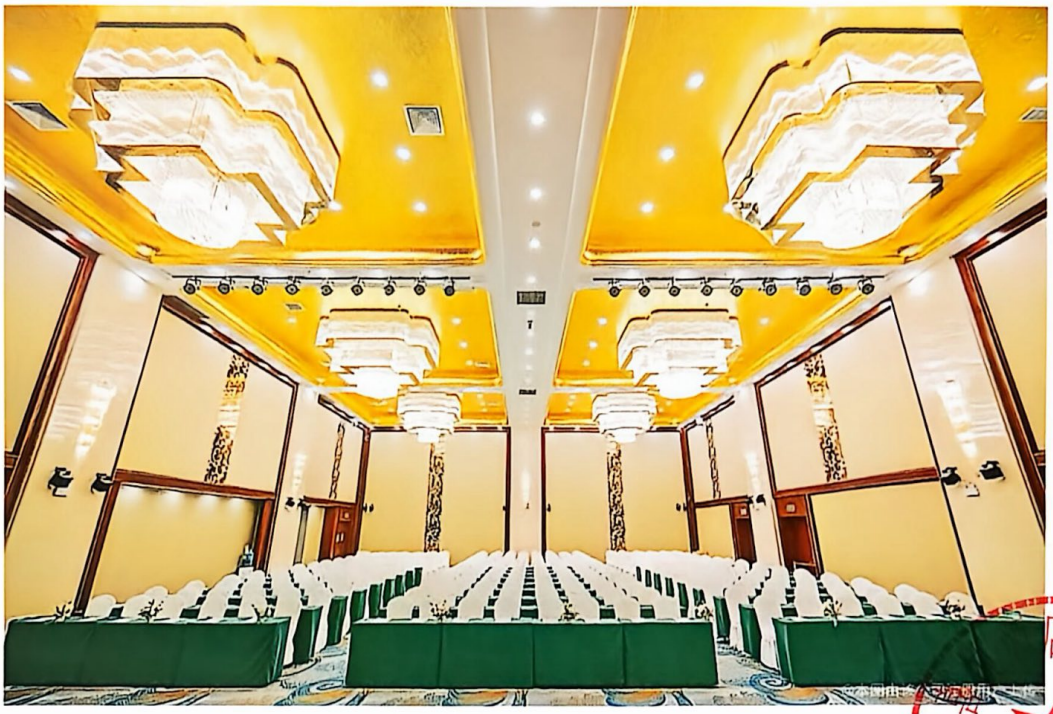

大会议室，可容纳 300 人



中会议室，可容纳 150 人

扫描全能王
3亿人都在用的扫描App



小会议室，可容纳 50 人

2. 会议室相关设施设备

2.1 满足会议要求的音响设备

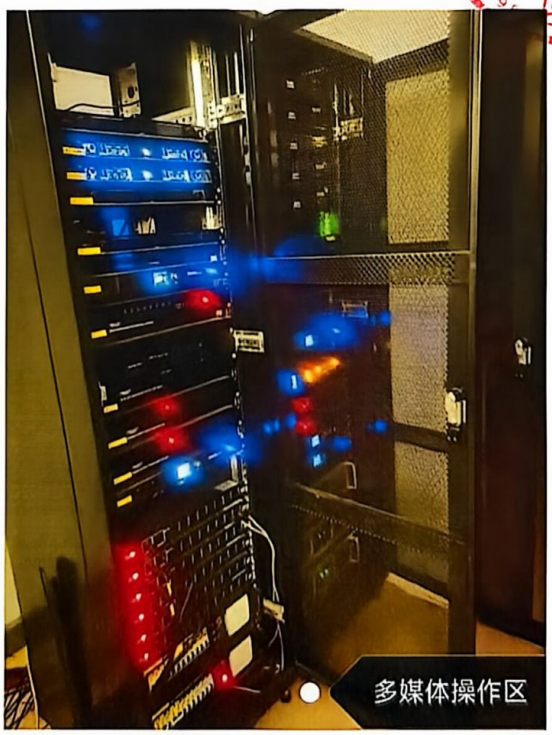

扫描全能王 3亿人都在用的扫描App





扫描全能王
3亿人都在用的扫描App

2.2 会议室隔音措施，隔音板上墙



2.3 会议室为中央空调，可根据当时的温度控温（空调控制器）



扫描全能王
3亿人都在用的扫描App

2.4 会议用座椅与主席台



2.5 会场布置和服务





扫描全能王
3亿人都在用的扫描App





3. 会议定点场所相关设施设备

3.1 承接定点会议业务单独台账或账户核算

扫描全能王 3亿人都在用的扫描App

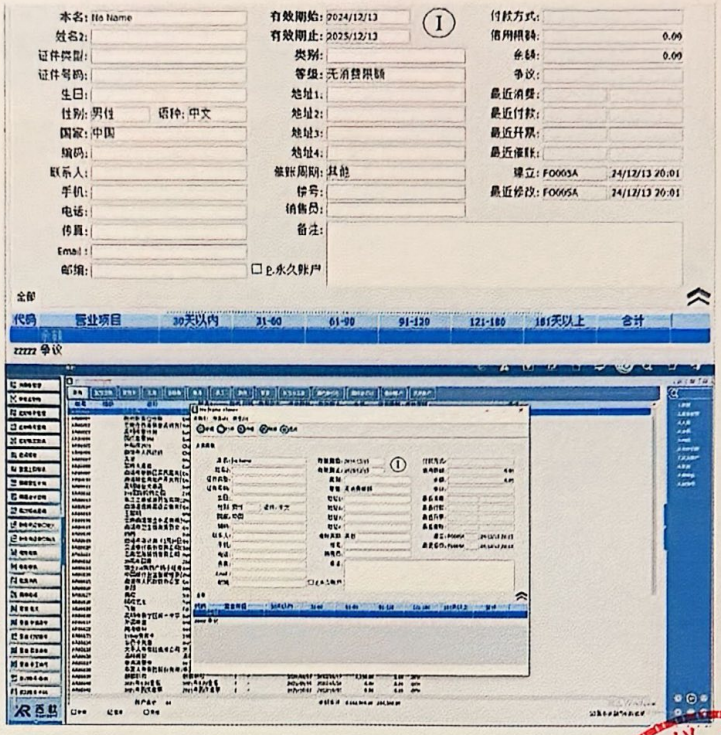

曲靖喜悦酒店有限责任公司
5303002045954

3.2 喜悦酒店基本存款账户信息、POS 机

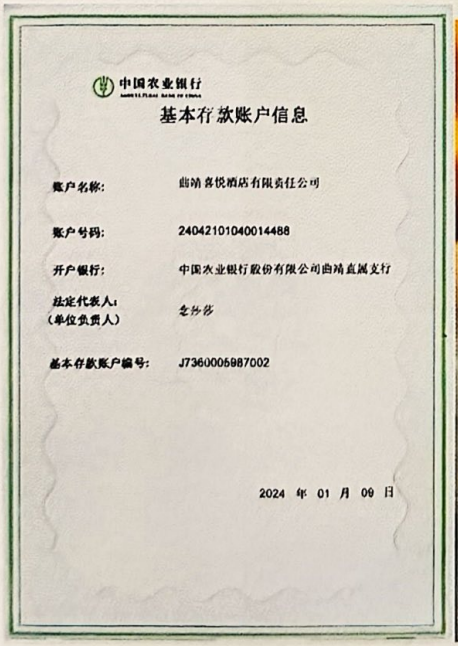

中国农业银行

基本存款账户信息

账户名称: 曲靖喜悦酒店有限责任公司

账户号码: 24042101040014488

开户银行: 中国农业银行股份有限公司曲靖直属支行

法定代表人:
(单位负责人) 念莎莎

基本存款账户编号: J7360005987002

2024 年 01 月 09 日



扫描全能王
3亿人都在用的扫描App

4. 公共区域及设施设备

4.1 停车场（地面停车场和地下停车场）

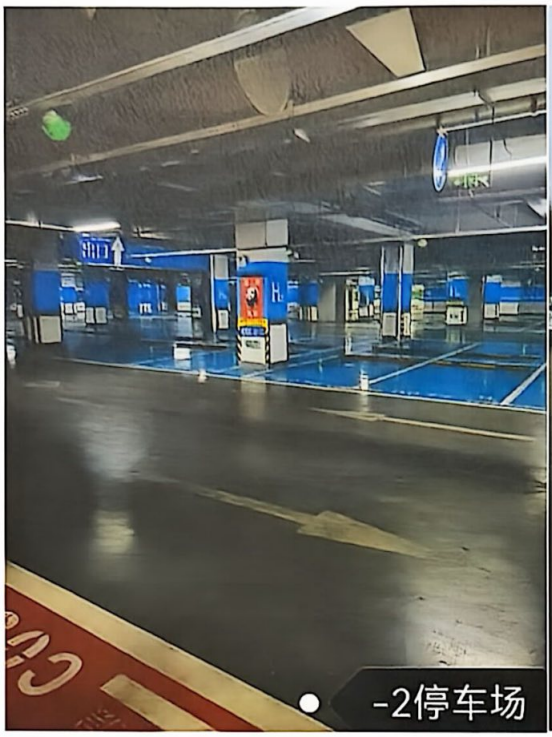



4.2 客用电梯



扫描全能王
3亿人都在用的扫描App

4.3 公用电话



4.4 专供男、女宾使用卫生间





4.5、6.2 应急供电专用线、应急照明灯





扫描全能王
3亿人都在用的扫描App

4.6 公共休息区

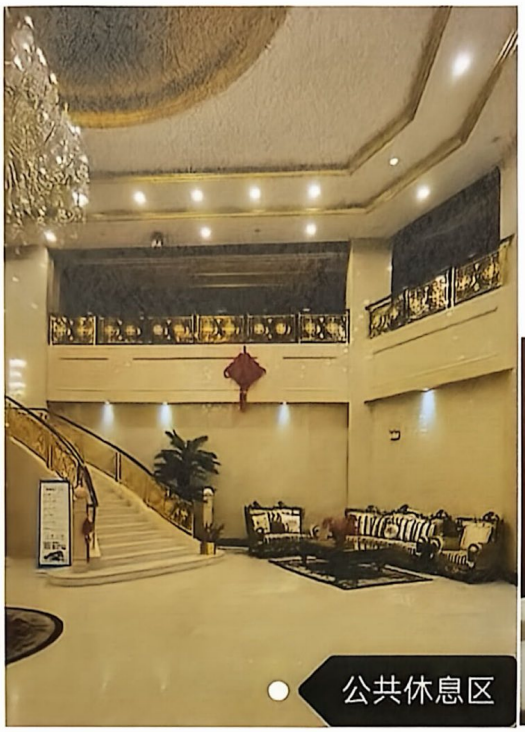



5. 服务内容及要求

5.1 门卫应接员

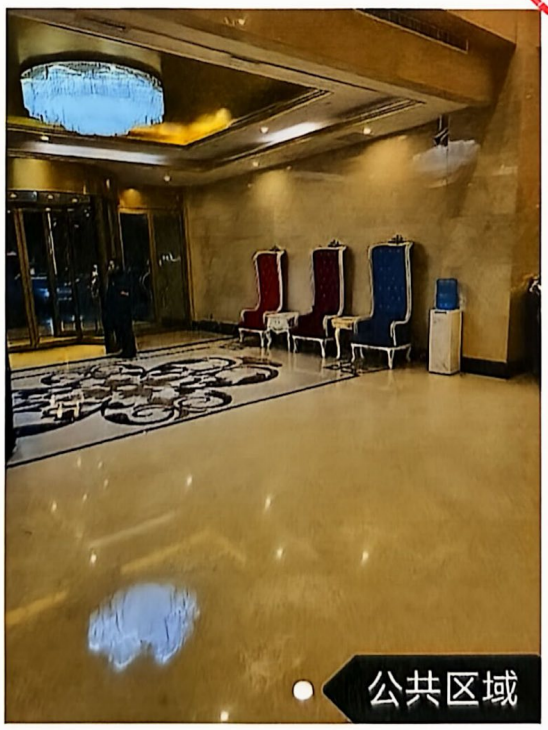

扫描全能王
3亿人都在用的扫描App

5.2 总服务台接待服务

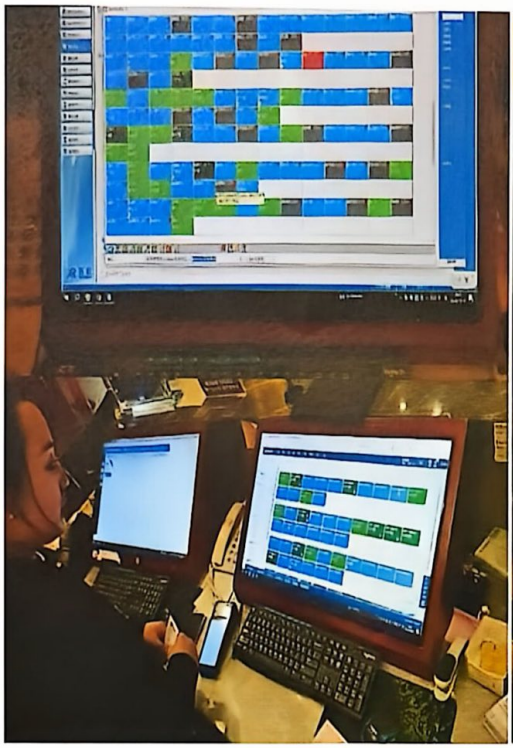

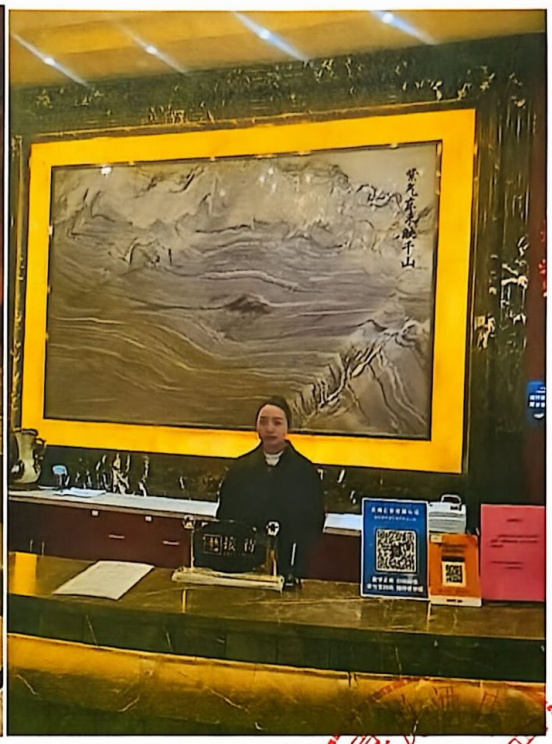



5.3 店内范围寻人服务

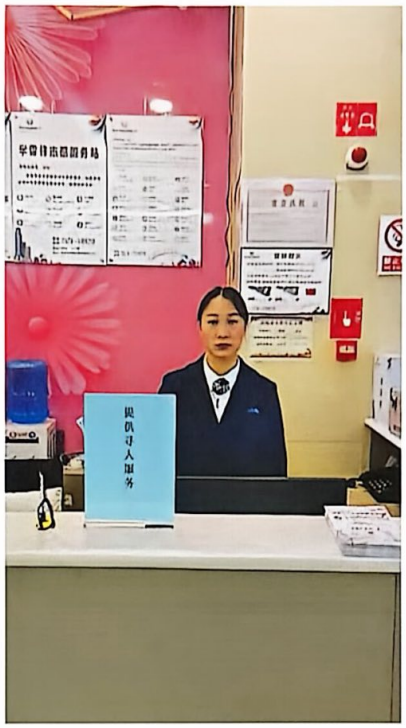

5.5 提供残疾人服务

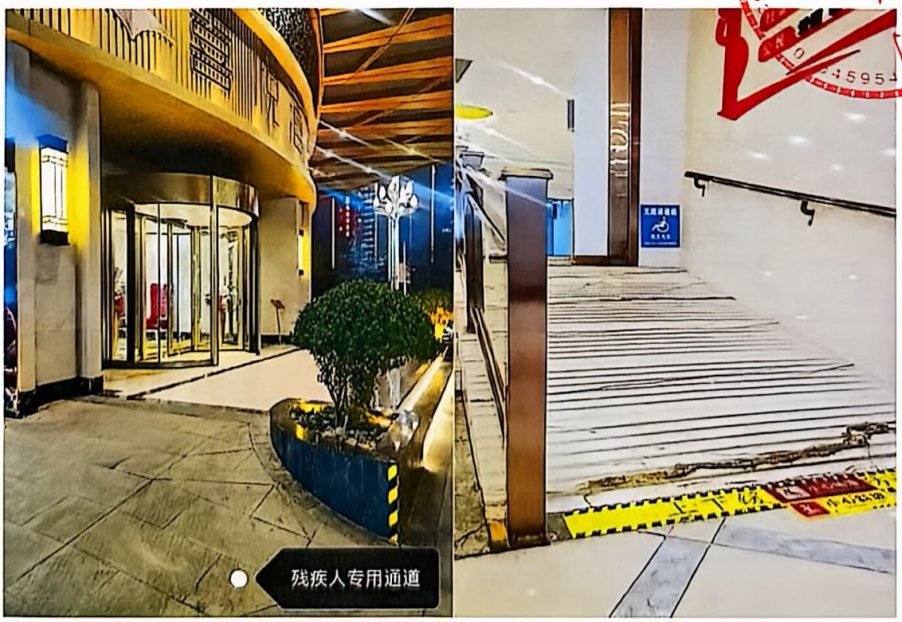

5.6、5.7、5.8、5.9 服务台提供宾馆宣传服务、价目表、本市交通地图、国内、国际长途电话、就医服务、代售邮票、代发信件等业务。





6. 安全、消防设施设备

6.1 设有安全门锁、防盗链、应急疏散图

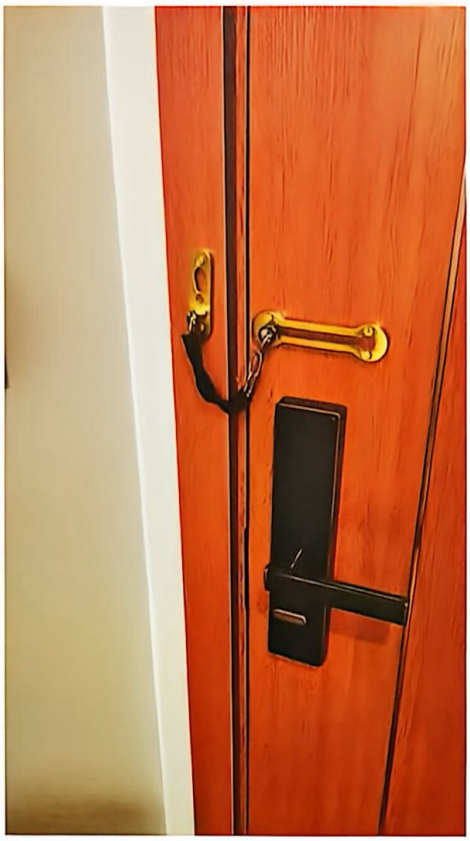



6.2 自备发电系统，有应急照明设施



扫描全能王
3亿人都在用的扫描App

6.3 消防设施和通道



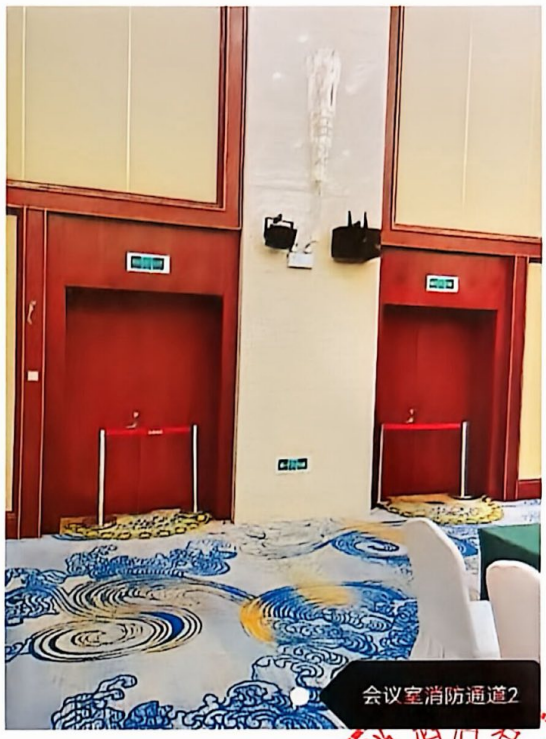

扫描全能王
3亿人都在用的扫描App