会议接待要求

1. 会议室

具备与会议接待能力相适应的大、中、小会议室。酒店拥有多个规格各异、功能完备的会议室，旨在满足不同规模与类型会议活动的需求，为每一位客户打造专业、高效、舒适的会议体验。

小会议室能容纳不少于 50 人，环境优雅静谧，装饰精致典雅。配备基础的会议设施，如投影仪、音响设备、会议桌等，满足小型商务洽谈、面试、私密会议等需求。房间隔音效果良好，有效隔绝外界噪音干扰，让参会者能够在安静的环境中专注于会议内容。同时，酒店还提供专业的会议服务团队，从会议策划、场地布置、设备调试到餐饮安排、茶歇服务等，全程为客户提供贴心、周到的一站式服务，确保每一场会议都能顺利、圆满地进行。

小会议室



中会议室能容纳不少于 100 人，装修风格简约现代，注重细节与实用性。配备智能会议灯光系统，可根据会议需求调节光线亮度与色彩，营造出专注、舒适的会议氛围；多媒体会议设备一应俱全，包括高清液晶显示屏、视频会议终端等，方便进行远程视频会议，打破地域限制，实现实时沟通与协作；会议桌椅采用人体工程学设计，久坐不累，且可灵活组合排列，适应不同会议形式，如圆桌讨论、课堂式培训、分组研讨等，是企业培训、部门会议、产品发布会等活动的绝佳选择。

中会议室



大会议室能容纳不少于 200 人，宽敞的空间搭配挑高的天花板，营造出大气、开阔的会议氛围。内部配备先进的音响系统，其高保真音质与均匀的声音扩散效果，确保每一位参会者都能清晰听到发言内容；高清投影仪及超大尺寸投影屏幕，无论是展示复杂的商业数据、精美的图片还是流畅播放视频，都能呈现出卓越的视觉效果；同时，还设有高速稳定的网络接口与无线网络覆盖，满足多人同时在线使用电子设备进行会议交流、资料下载与上传等需求，为大型商务会议、学术研讨会、行业论坛等活动提供理想场地。

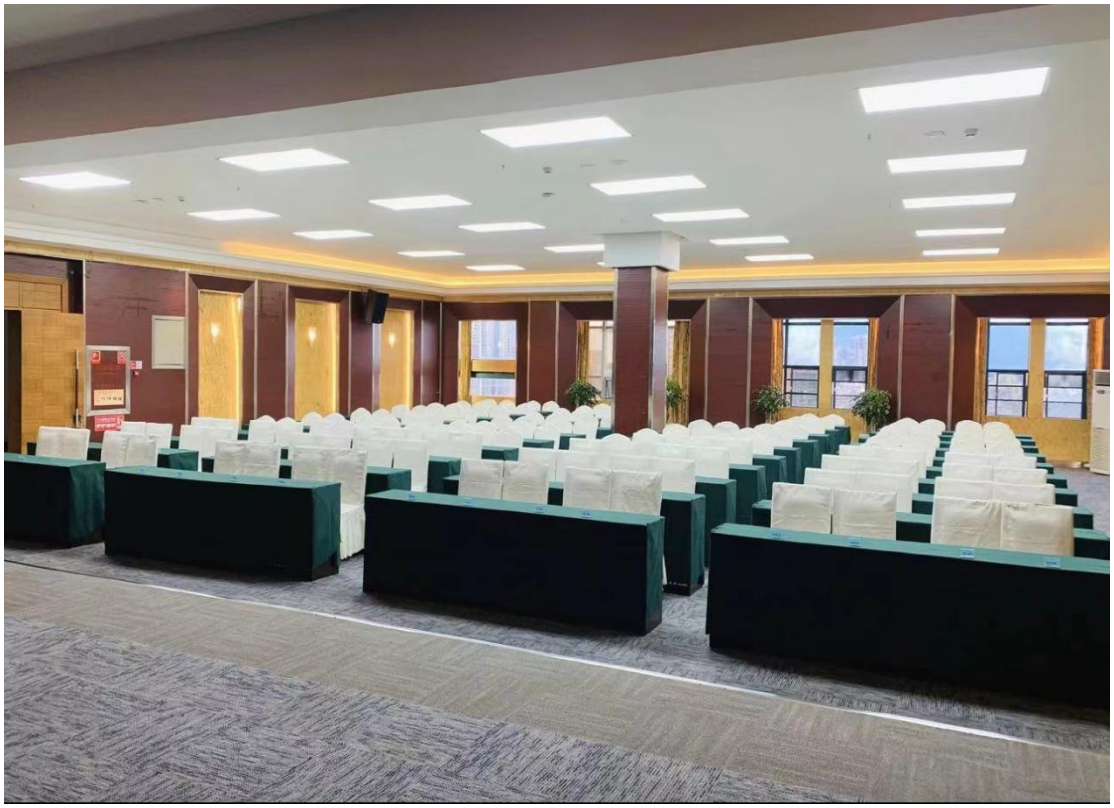

大会议室



2.会议室相关设施设备

配备满足会议使用的音响设备，有多媒体演示设备（电脑、实物投影仪、多媒体投影仪、电子大屏等），具备防噪音及隔音措施。

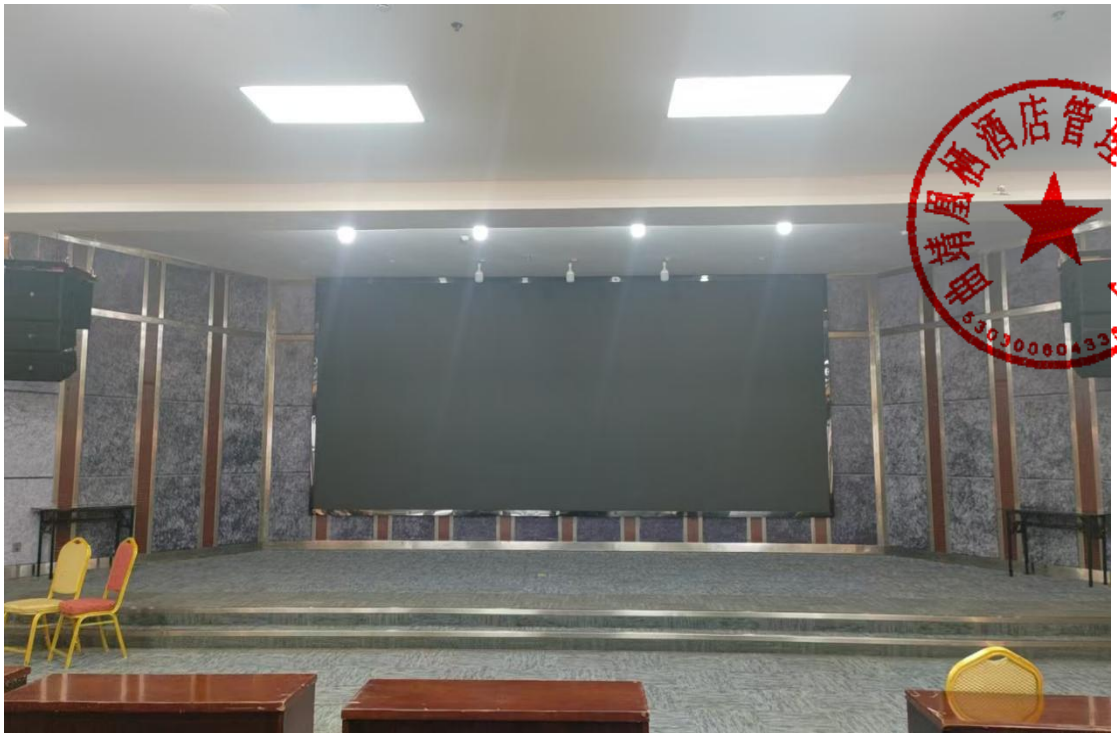






自助预定区
Self Service Reservation Area


PIXMA
Canon





具备召开会议用座椅与主席台位。免费提供会议期间根据会议需要设计和布置会议室的相关服务。包括：会场布置服务、会议必备物品（签到、会标、指示牌、座席牌、茶水、瓶装水、纸笔等）、安全保卫等有关会务工作服务。




洗手间



酒店会议室的设备通常包括以下几个方面，以确保会议的顺利进行：

1. 音视频系统：
   - 投影仪：用于展示 PPT、视频等视觉内容。
   - 投影幕布：与投影仪配合使用，提供清晰的画面。
   - 音响系统：包括扬声器、麦克风、调音台等，确保声音清晰。
   - 视频会议设备：如摄像头、视频会议软件，用于远程会议。
2. 灯光系统：
   - 环境照明：提供基本的照明。
   - 舞台灯光：如会议室需要举办活动或演讲，可能需要舞台灯光。
3. 空调系统：
   - 确保会议室温度适宜，为与会者提供舒适的环境。
4. 网络设施：
   - 有线网络接口：提供稳定的网络连接。
   - 无线 Wi-Fi：方便与会者无线上网。
5. 电源插座：
   - 提供足够的电源插座，以供笔记本电脑、手机等设备充电。
6. 会议家具：
   - 会议桌：根据会议规模提供合适大小的会议桌。
   - 座椅：提供舒适座椅，确保参会者长时间坐着也不会感到不适。
7. 茶歇设施：
   - 如果会议室提供茶歇服务，会包括咖啡壶、茶具、水杯等。
8. 安全设施：

- 消防设施：如灭火器、烟雾报警器等。

- 紧急出口：确保在紧急情况下人员可以迅速疏散。

9. 其他辅助设备：

- 打印机/复印机：方便打印和复印会议资料。

- 电脑：有时会议室会提供这些设备供参会者使用。

- 结算：单独建立台账或账户核算。具备对公账户，提供必要的 POS 机，以方便接待对象转账和使用公务卡结算费用。

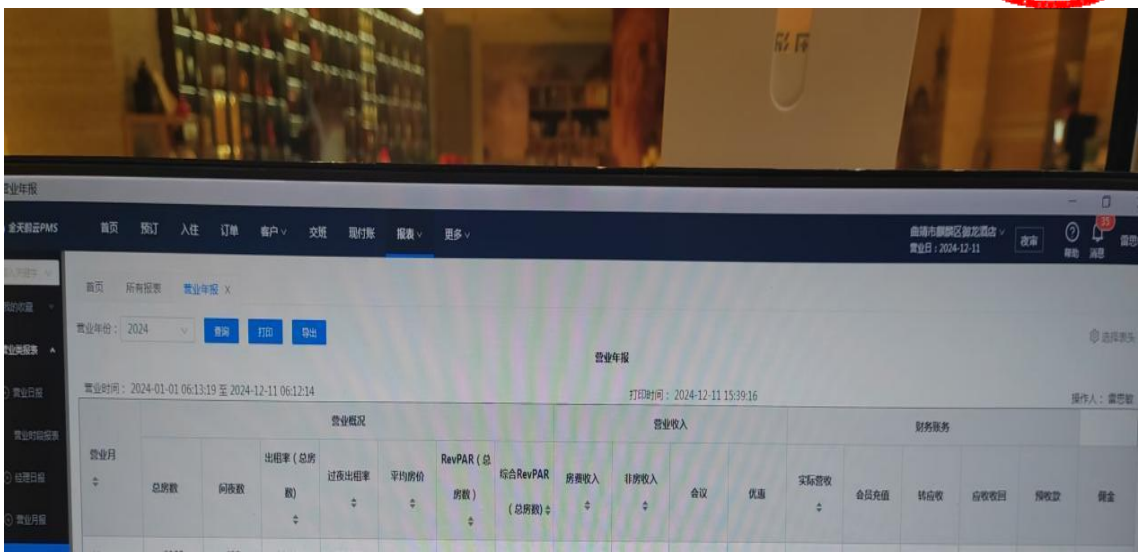

ICBC 中国工商银行

基本存款账户信息

账户名称:	曲靖凰栖酒店管理有限公司
账户号码:	2505001009000112925
开户银行:	中国工商银行股份有限公司曲靖南市支行
法定代表人： （单位负责人）	雷浩然
基本存款账户编号:	J7360005764901

2022 年 12 月 08 日

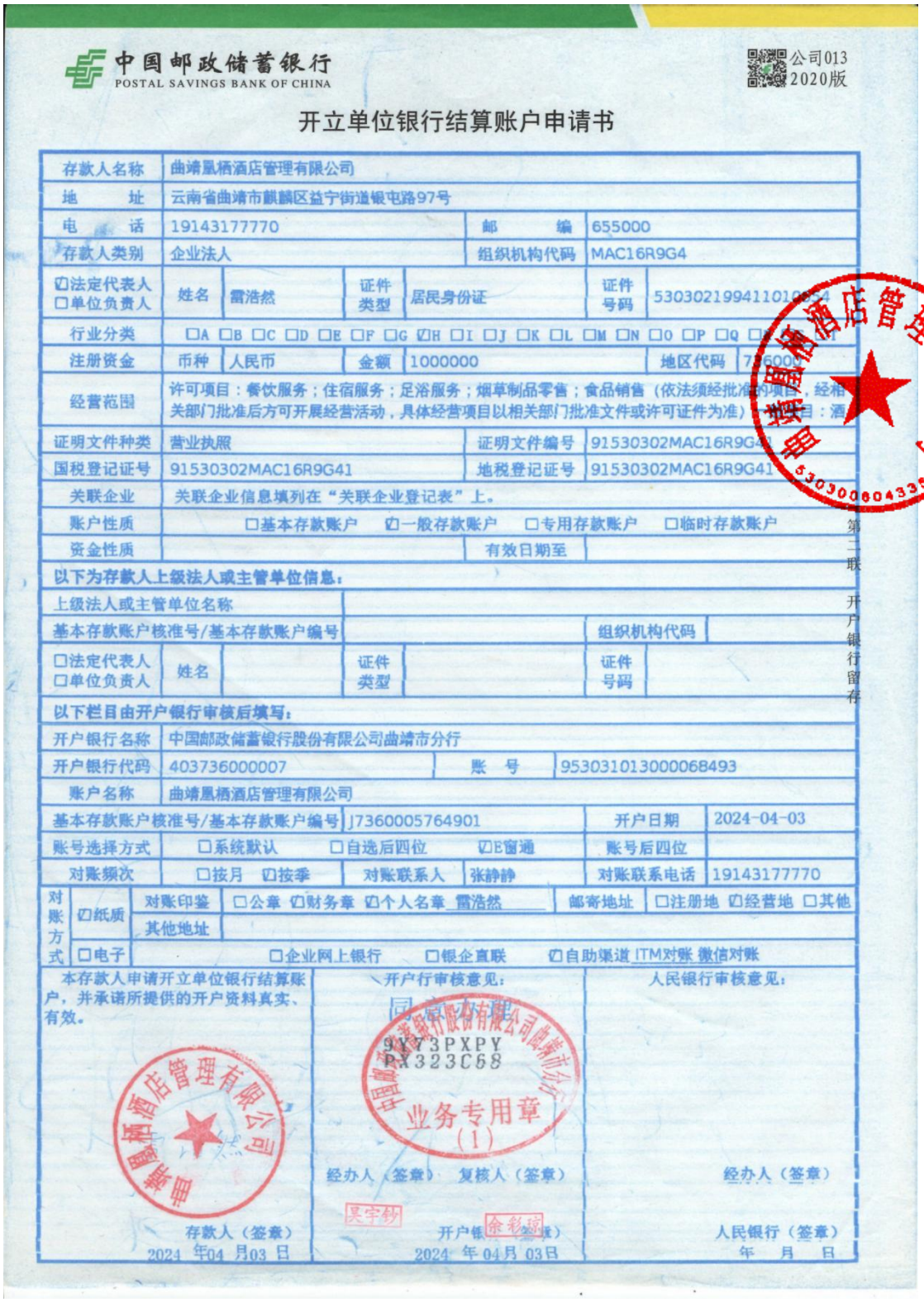

中国邮政储蓄银行
POSTAL SAVINGS BANK OF CHINA

公司013
2020版

开立单位银行结算账户申请书

存款人名称	曲靖凰栖酒店管理有限公司					
地　　址	云南省曲靖市麒麟区益宁街道银屯路97号					
电　　话	19143177770			邮　　编	655000	
存款人类别	企业法人			组织机构代码	MAC16R9G4	
☑法定代表人 ☐单位负责人	姓名	雷浩然	证件类型	居民身份证	证件号码	530302199411010054
行业分类	☐A ☐B ☐C ☐D ☐E ☐F ☐G ☑H ☐I ☐J ☐K ☐L ☐M ☐N ☐O ☐P ☐Q ☐R ☐S ☐T					
注册资金	币种	人民币	金额	1000000	地区代码	736000
经营范围	许可项目：餐饮服务；住宿服务；足浴服务；烟草制品零售；食品销售（依法须经批准的项目，经相关部门批准后方可开展经营活动，具体经营项目以相关部门批准文件或许可证件为准）一般项目：酒					
证明文件种类	营业执照			证明文件编号	91530302MAC16R9G41	
国税登记证号	91530302MAC16R9G41			地税登记证号	91530302MAC16R9G41	
关联企业	关联企业信息填列在“关联企业登记表”上。					
账户性质	☐基本存款账户　☑一般存款账户　☐专用存款账户　☐临时存款账户					
资金性质				有效日期至		

以下为存款人上级法人或主管单位信息：

上级法人或主管单位名称						
基本存款账户核准号/基本存款账户编号				组织机构代码		
☐法定代表人 ☐单位负责人	姓名		证件类型		证件号码	

以下栏目由开户银行审核后填写：

开户银行名称	中国邮政储蓄银行股份有限公司曲靖市分行				
开户银行代码	403736000007		账　号	953031013000068493	
账户名称	曲靖凰栖酒店管理有限公司				
基本存款账户核准号/基本存款账户编号	J7360005764901			开户日期	2024-04-03
账号选择方式	☐系统默认　☐自选后四位　☑E窗通			账号后四位	
对账频次	☐按月　☑按季	对账联系人	张静静	对账联系电话	19143177770

对账方式	☑纸质	对账印鉴	☐公章 ☑财务章 ☑个人名章 雷浩然	邮寄地址	☐注册地 ☑经营地 ☐其他
		其他地址			
	☐电子	☐企业网上银行　☐银企直联　☑自助渠道 ITM对账 微信对账			

本存款人申请开立单位银行结算账户，并承诺所提供的开户资料真实、有效。	开户行审核意见：	人民银行审核意见：
曲靖凰栖酒店管理有限公司	同意办理 9Y73PXPY PX323C68 中国邮政储蓄银行股份有限公司曲靖市分行 业务专用章（1）	
	经办人（签章）　复核人（签章）	经办人（签章）
存款人（签章） 2024 年04 月03 日	吴宇钞　余彩琼 开户银行（签章） 2024 年 04月 03日	人民银行（签章） 年　月　日

曲靖凰栖酒店管理有限公司
5303006043351

第二联　开户银行留存

POS 机开户结算协议

3.公共区域及设施设备

设门卫应接员，即独立的安保室。



提供相应的停车场，有客用电梯。







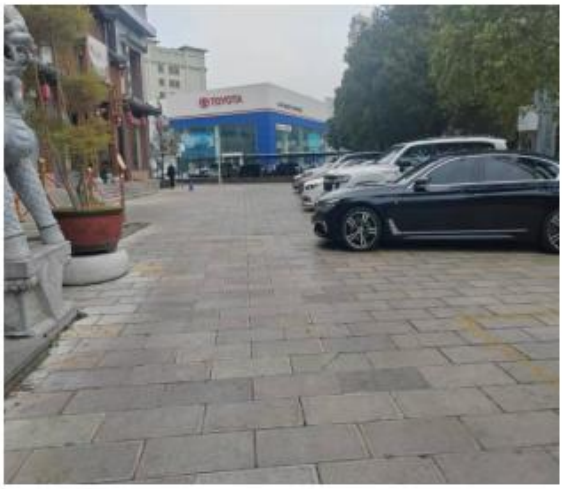

酒店的地面停车场交通便捷，紧邻酒店主体建筑，方便宾客快速抵达酒店大堂。车位宽敞，间距合理，能够轻松容纳各类常见车型，即使是大型车辆也可顺利进出与停放。停车场地面采用高质量的防滑、耐磨材料铺设，即使在雨天也能有效保障车辆行驶与行人走动的安全。照明系统完善，周边的辅助照明设施相互配合，无论白天黑夜，都为停车场提供充足而柔和的光线，让宾客清晰地找到车位并安全停车，还设置了新能源汽车的充电设备，各类车都能承载。



设有地下停车场，分为普通停车位与无障碍停车位，以满足不同宾客的需求。停车场内部空间宽敞，有效避免了车辆行驶过程中的压抑感。通道设计科学合理，采用单向循环的交通流线模式，指示标识清晰明确，引导车辆有序进出，避免了交通拥堵与混乱。通风系统运行良好，24 小时不间断地为停车场内输送新鲜空气，有效排除汽车尾气与异味，保持空气清新。同时，配备了先进的消防设施，如火灾自动报警系统、消火栓系统、自动喷淋系统等，全方位保障停车场的消防安全。此外，地下停车场与酒店电梯直接相连，宾客停车后可便捷地乘坐电梯直达酒店各个楼层，无需在户外穿行，为出行提供了极大的便利。



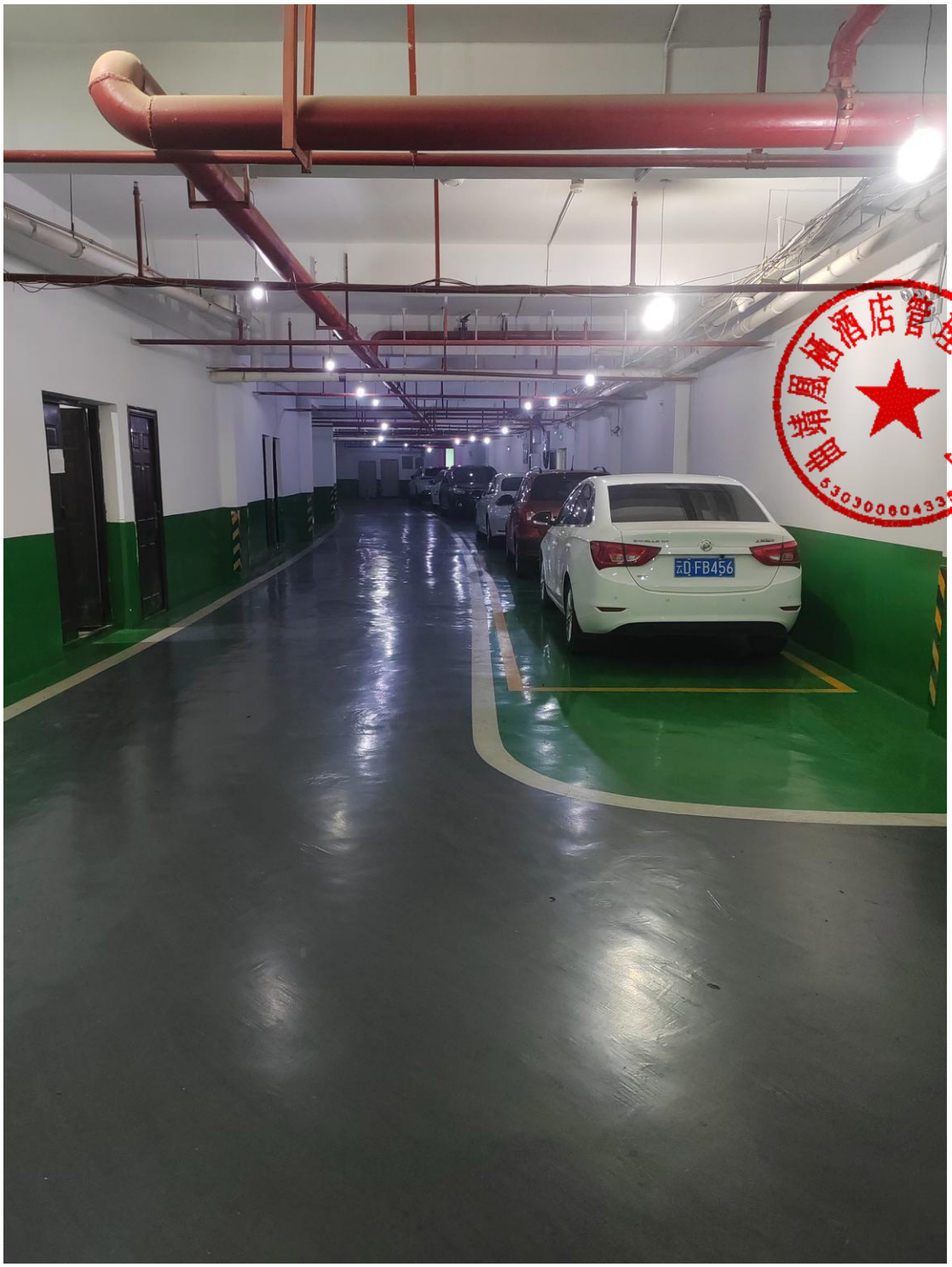
云D·FB456

4. 设可拨通市内的公用电话，配备市内电话簿，分设供男、女宾使用的卫生间，有应急供电专用线，并备有应急照明灯。








低噪音电站

服务内容及要求

总服务台有中文标志，分区段设置接待、问询、预订、结账，24小时有工作人员在岗服务，提供留言服务。提供简便快速的结账服务。有完整的预订系统，可接受预订，提供代客预订飞机火车票，安排出租汽车服务。

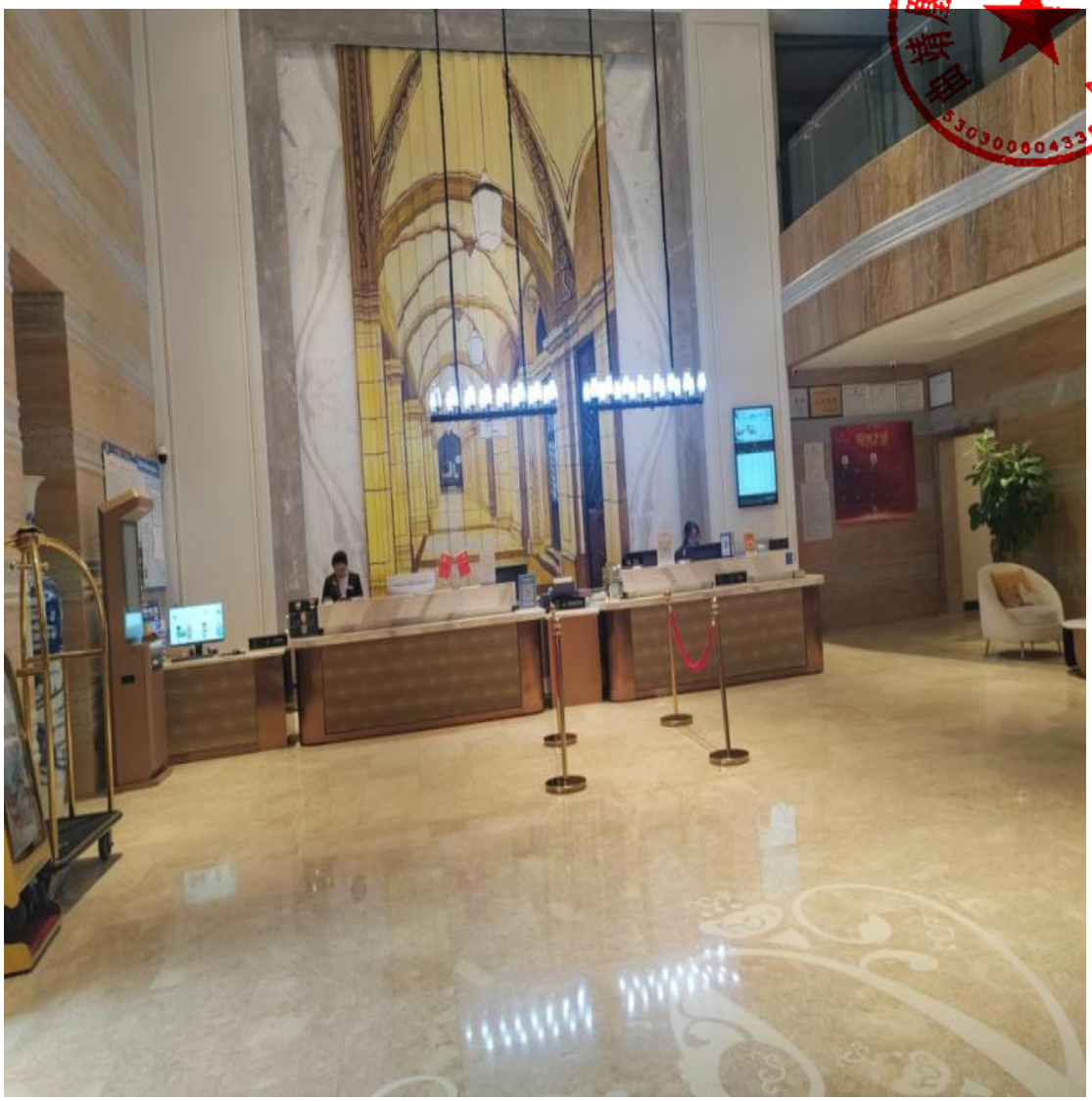


诚邀加盟
ABOUT US
CARD INSERT
CARD OUT/IN


会员日
锦江荟
VIENNA HOTEL
房间类型
门市价
银卡价
金卡价
白金卡价
15:28:11 周三
B 级
灭火器箱
FIRE EXTINGUISHER BOX

设大堂经理，18 小时在前厅服务，提供店内范围寻人服务，为残疾人提供特殊服务，总服务台提供宾馆服务项目宣传品、宾馆价目表、中文本市交通图、各种交通工具时刻表，能用标准普通话为客人接通国内、国际长途电话，必要时为客人提供就医方便，代售邮票、代发信件，办理电报、电传、传真、复印，国内行李托运、冲洗胶卷、日常用品修理。

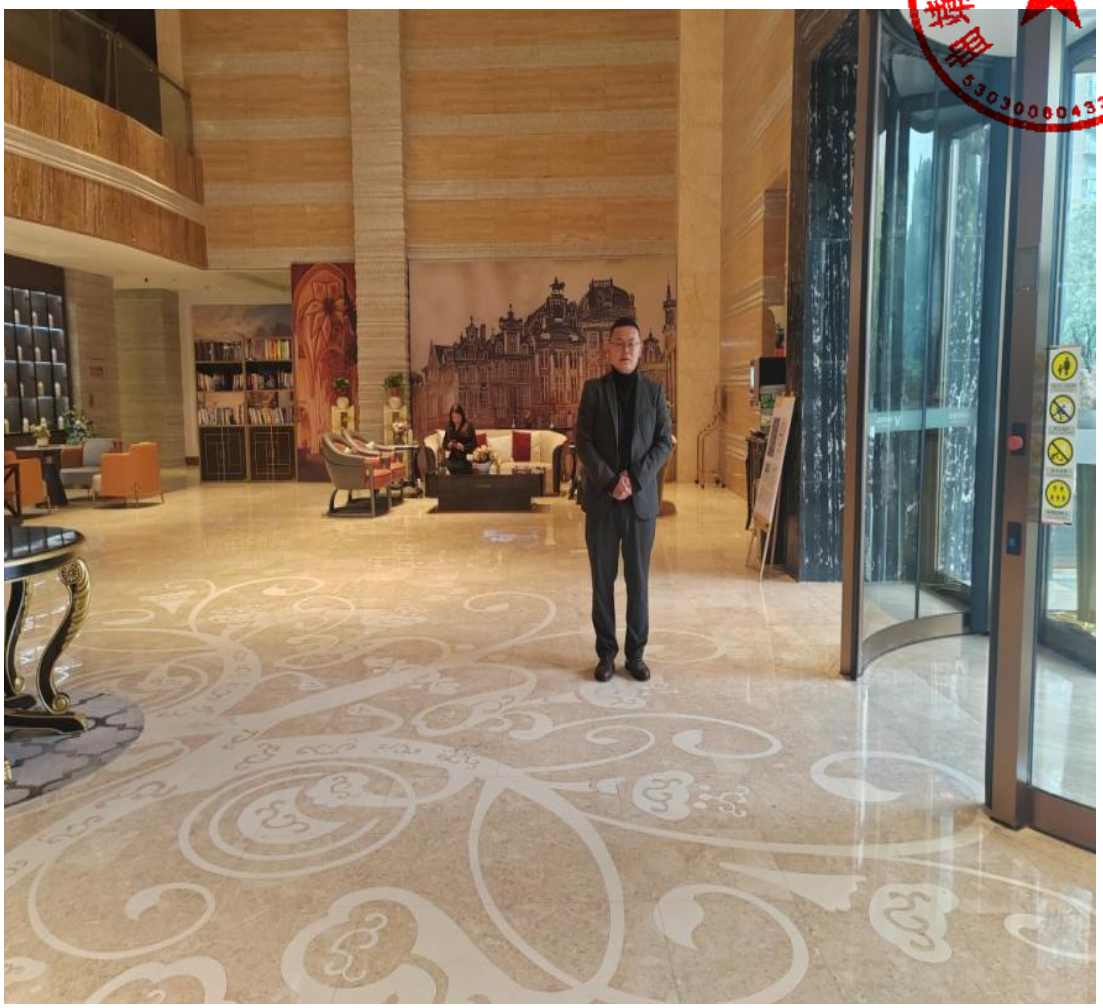

安全、消防设施设备

设有安全门锁、防盗链、应急疏散图，自备发电系统，有应急照明设施，有符合现行消防规定的消防设施和通道。















曲靖凰栖酒店管理有限公司
5303000043351

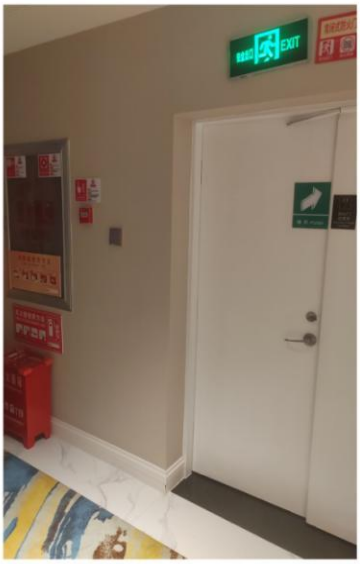
EXIT

消火栓箱
FIREHYDRANT
火警119
灭火器使用方法
灭火器箱
火警119

灭火器使用方法
灭火器箱
火警119

消火栓箱
FIREHYDRANT
火警119
灭火器使用方法
灭火器箱
火警119

消火栓箱
FIREHYDRANT
火警119
灭火器使用方法
灭火器箱
火警119
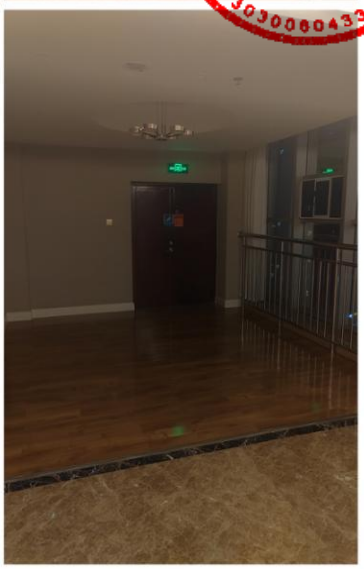




安全出口
EXIT
电梯
Elevator


12F
消火栓箱
消防栓使用方法
灭火器使用方法
灭火器箱
火警119


出口
EXIT


消火栓箱
FIREHYDRANT
火警☎119
灭火器箱
火警☎119

设公共休息处











