



中華人民共和國

不動產登記簿

根据《中华人民共和国物权法》等法律法规，为保护不动产权利人合法权益，对不动产权利人申请登记的本证所列不动产权利，经审查核实，准予登记，颁发此证。



中华人民共和国国土资源部监制

编号 NO D 33100638096 

浙江省编号: BDC3311001201746933826

浙(2017) 丽水市 不动产权第 0020761 号

权利人	丽水市红盛汽车销售服务有限公司
共有情况	单独所有
坐落	丽水市莲都区绿谷大道200号
不动产单元号	331100002003GB00115F00010001
权利类型	国有建设用地使用权/房屋所有权
权利性质	出让/自建房
用途	其它商服用地/综合
面积	土地使用权面积5338.48m <sup>2</sup> /房屋建筑面积4841.80m <sup>2</sup>
使用期限	国有建设用地使用权2052年06月24日止
权利其他状况	持证人: 丽水市红盛汽车销售服务有限公司 宗地面积: 5338.48m <sup>2</sup> 土地使用权面积: 5338.48m <sup>2</sup> , 其中独用土地面积5338.48m <sup>2</sup> , 分摊土地面积0m <sup>2</sup> 房屋结构: 钢和钢筋混凝土结构 竣工年份: 2014年

号

附 记

其中空地面积：2628.53平方米。

序号	所在层	总层数	规划用途	建筑面积
1	1-2	2	综合	4841.8m <sup>2</sup>

80m<sup>2</sup>

38.48



# 房产分户图

单位: m<sup>2</sup>

不动产单元号	331100002003GB00115F00010001		建筑面积	4841.8	
自然幢号		户号	汽车4S店	分摊面积	0
房屋结构	钢和钢筋混凝土结构		竣工时间	2014年	
坐落	莲都区水阁工业园绿谷大道200号				

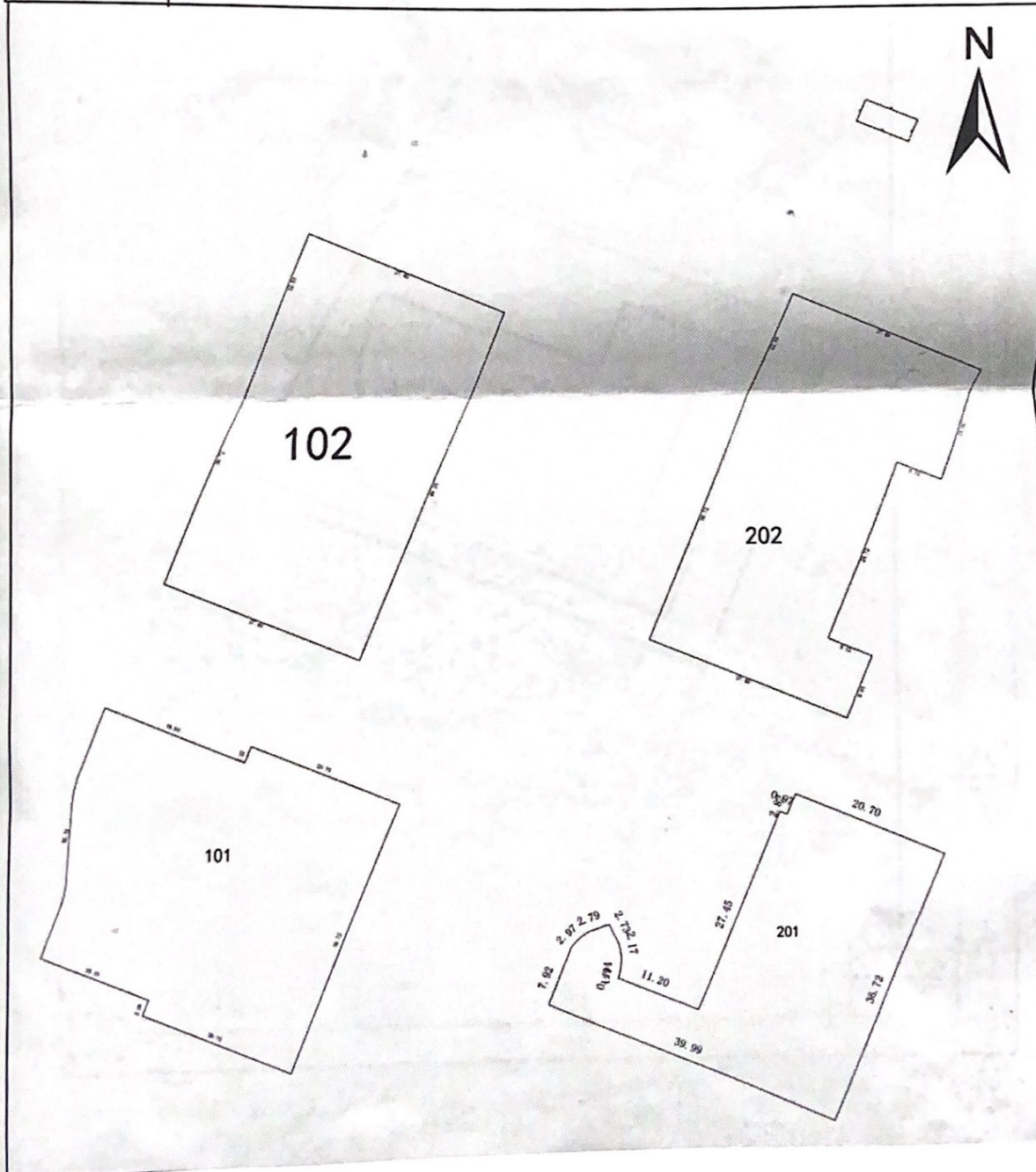

# 宗地图

权利人	丽水市红盛汽车销售服务有限公司	宗地编号	331100002003GB00115	使用权面积	5338.48
土地坐落	丽水市莲都区绿谷大道200号	图幅编号	45.00-85.50		

地图单位：米/平方米

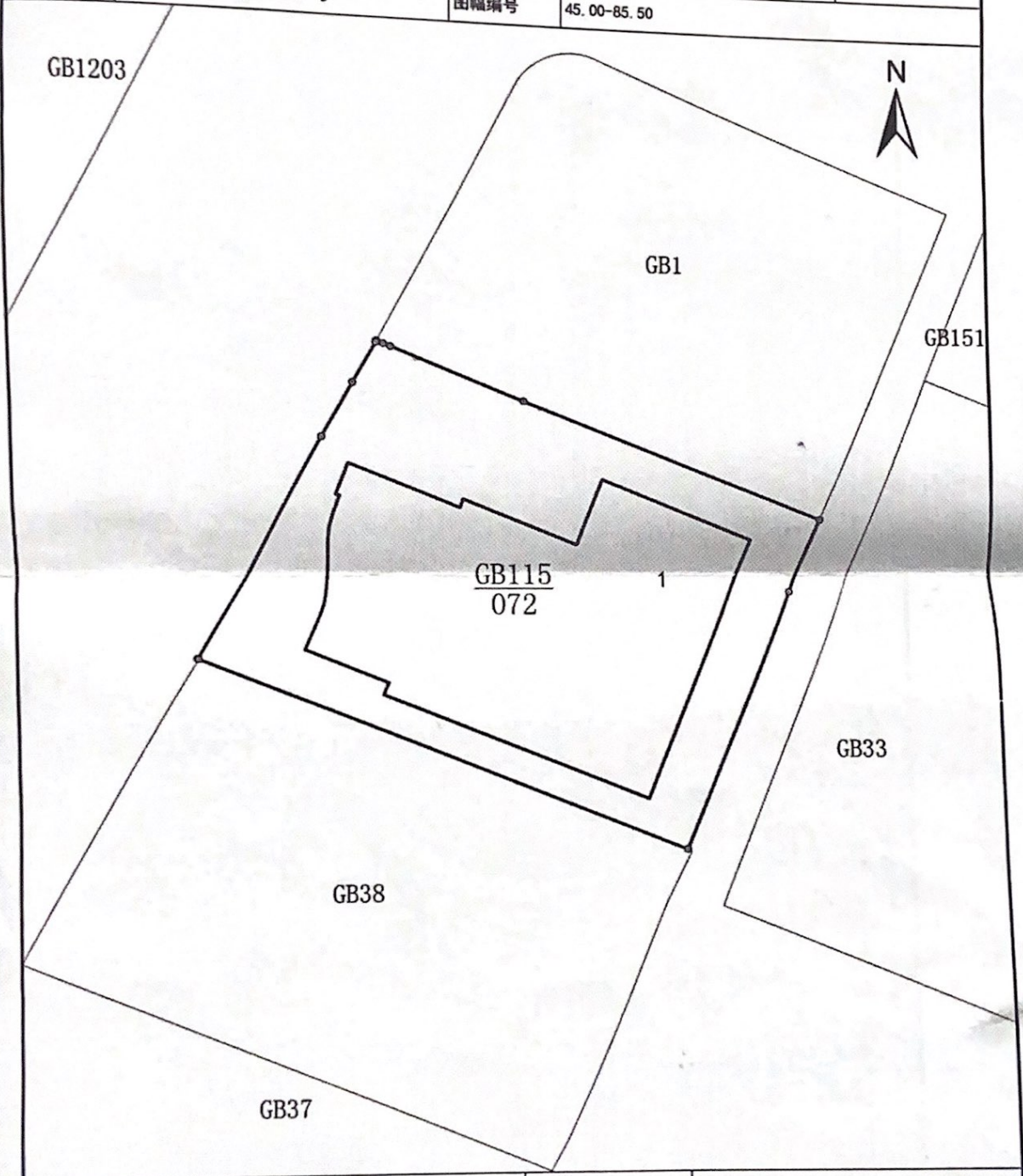

绘图日期	2017/9/8	绘图员	
审核日期	2017/9/8	审核员	

比例尺：1:950

附 图 页